Elegance 90 Dynasty

Exposè No: 6161

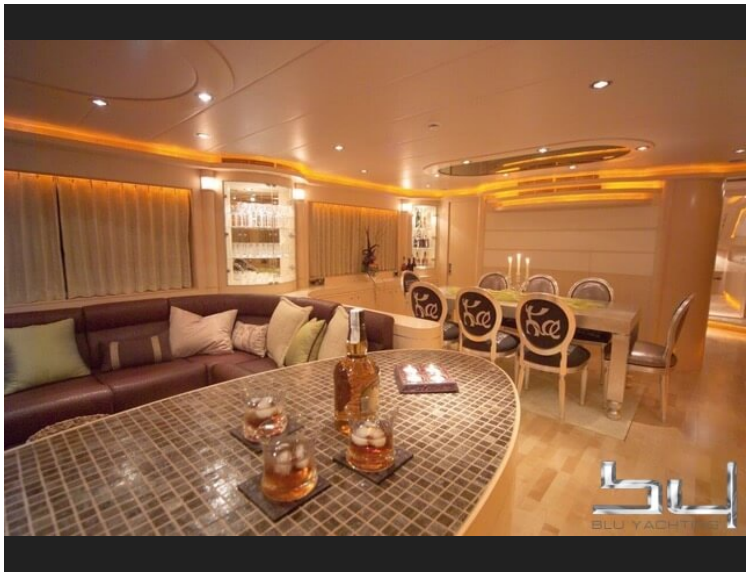

Baujahr	2006
Farbe	-
Material	GFK
Motor	2 x MTU Diesel 16V2000 (2000 PS)
Betriebsstunden	3200 h
Antriebsart	Welle
Geschwindigkeit	-
Max. Geschw.	-
Länge	27,40 m (89,90 ft)
Breite	6,60 m (21,65 ft)
Tiefgang	2,00 m (6,56 ft)
Gewicht	105000 kg
Treibstofftank	Diesel (12000 l)
Frischwassertank	2200 l
Kabinen	4+1
Betten	8
Bäder	-
Liegeplatz	Slovenia

1.499.000 EUR

MwSt. bezahlt

zzgl. Maklercourtage

Ausstattung

Klimaanlage, Heizung, Generator, Sat, TV, Radio, CD, DVD, Gangway, GPS, Radar, Autopilot, Echolot, Fishfinder, Microcommander, Teakdeck, Kompass, Landanschluss, Ankerwinde, Druckwasser, Heißes Wasser, Desalinator, Badeplattform, Ceran, Geschirrspüler, Kühlschrank, Wetbar, Bugstrahlruder, Heckstrahlruder, Fäkalientank, Flybridge

Beschreibung & Spezifikationen

Gebrauchtboot

Schöne Elegance
Antrieb: Lenkung Trimmklappen Bugschraube Heckschraube Stabilisatoren Motorraumgebläse
Motor 1:Typ Leistung Betriebsstd. Antrieb Kühlung Bedienung
Motor 2:Typ Leistung Betriebsstd. Antrieb Kühlung Bedienung
Außenbereich:Steuerstand Wetbar Flybridge Cockpit Tisch Teakdeck,Sonnenpolster Hardtop Dach Reeling, Persenninge / Planen Ankerwinden

BLU YACHTING
Thomas Rakers
Mediatore marittimo, C.C.I.A.A Trieste 35
Piazzetta dell Imbarcadero 51/L
I - 33053 Aprilia Marittima (UD)

USt.-ID: 03208530273
Telephone +39-348 56 822 62
info@blu-yachting.com
www.blu-yachting.com

Haftungsausschluss: Die Firma stellt die Angaben zu diesem Schiff/Boot in gutem Glauben bereit, kann aber die Richtigkeit dieser Informationen und den Zustand nicht garantieren oder gewährleisten. Käufer sollten Agenten oder Gutachter damit beauftragen, die Merkmale zu überprüfen, deren Validierung für Sie wichtig sind. Das Angebot dieses Schiffs/Boot erfolgt vorbehaltlich von vorherigem Verkauf, Preisänderung oder Rücknahme des Angebots ohne vorherige Ankündigung.

Anker 1 Anker 2 Winschen Geräteträger Kran
Garage Gangway, Servo-/hydraul.1x hydraulisch 1x hydraulisch MTU / 16V2000, Innenborder / Diesel (Turbo) / 16 Zylinder (V-Form) 1471 kW (2000 PS),3150h (Stand 07.07.2020) Welle
Zweikreis elektrisch (3x) MTU / 16V2000 Innenborder / Diesel (Turbo) / 16 Zylinder (V-Form) 1471 kW (2000 PS) 3200h (Stand 07.07.2020) Welle Zweikreis elektrisch (3x)
auf Fly, auf Achterdeck, Vorschiff, Gangboard, Treppe zur Badeplattform, Badeplattform, Achterdeck, Fly Bridge, Backskiste, Vorschiff, Fly
Werftbau: Seereling (in Nirosta), Schanzkleid (GFK), Holzhandlauf, Flybridge Einzelabdeckung, Salonfrontscheibenabdeckung, Sonnensegel Flybridge Bug (2x el. Bedienung) 75 m Kette
2x Achterdeck, GFK, für Jetski HydromarBadeleiter Heckdusche
Innenbereich: Kabinenanzahl Schlafplätze Pantry, Dinette, Küche, Tanks
Allgemein: Crew, Crew-Bereich Pantry Kabinen Kojen
Nautik: Echolot, Sumlog Kompass Autopilot Kartenplotter GPS, UKW-Funk Radar Windmessanlage Sonstiges, elektrische Ausrüstung, Stromversorgung, Beleuchtung Scheinwerfer Fenster
TV / Audio
Wasser / Klima / Heizung, elektrisch, 4 (ohne Crew), 8 bis 8
Salon: Tisch & St?hle, Kochfeld (Ceran Feld), Mikrowelle, Dunstabzugshaube, Spüle (Doppelspüle), Geschirrspülmaschine, Kühlschrank Salon (24/220 V), Kühlschrank Pantry (220 V), Ice Maker Salon, Waschmaschine, Trockner, Wassertank (2.200 l), Fäkalientank, Grautank Pilothaus, Innenfahrstand, Brücke, Achterschiff, sep. Eingang, Kocher, Mikrowelle, Spüle, Kühlschrank2
Raymarine mit Tochter, Raymarine , 2. Bedienung, Raymarine mit Tochter, 2. Gerät, Bildschirm integriert in Radar Raymarine, integriert in Plotter/Radar, Raymarine, Zulassung See Raymarine, CCTV System Elbex Monitoring, Landanschluss (2x), Kabel Master (1x), Bordnetz 24 V, Ladegeräte (Mastervolt), Umformer (von 24 V zu 230 V), Lichtmaschinen, Batterien, Batterie-Hauptschalter Decksbeleuchtung, Positionslampen, Such-Scheinwerfer (elektrisch, 2x), Scheibenwischer (3x), Scheibenwaschanlage, Frontscheibengebläse (Klima) SAT Antenne (KVH), TV (6x), Wasser Klima Heizung, Sicherheitsausrüstung, Druckwasseranlage (elektrisch), Seewasseraufbereitung, Warmwassersystem Klimaart: warm/kalt, Fussbodenheizung (in the heads)
Ankerball, Signalhorn, Feuerlöscher, Rettungsring, Rettungsinseln (max. 8 Pers.), Feuermeldesystem, Schiffsüberwachung (Monitoring), Bilgepumpe (6x, elektrisch & manuell)

BLU YACHTING
Thomas Rakers
Mediatore marittimo, C.C.I.A.A Trieste 35
Piazzetta dell Imbarcadero 51/L
I - 33053 Aprilia Marittima (UD)

USt.-ID: 03208530273
Telephone +39-348 56 822 62
info@blu-yachting.com
www.blu-yachting.com

Haftungsausschluss: Die Firma stellt die Angaben zu diesem Schiff/Boot in gutem Glauben bereit, kann aber die Richtigkeit dieser Informationen und den Zustand nicht garantieren oder gewährleisten. Käufer sollten Agenten oder Gutachter damit beauftragen, die Merkmale zu überprüfen, deren Validierung für Sie wichtig sind. Das Angebot dieses Schiffs/Boot erfolgt vorbehaltlich von vorherigem Verkauf, Preisänderung oder Rücknahme des Angebots ohne vorherige Ankündigung.

Elegance 90 Dynasty

Exposè No: 6161

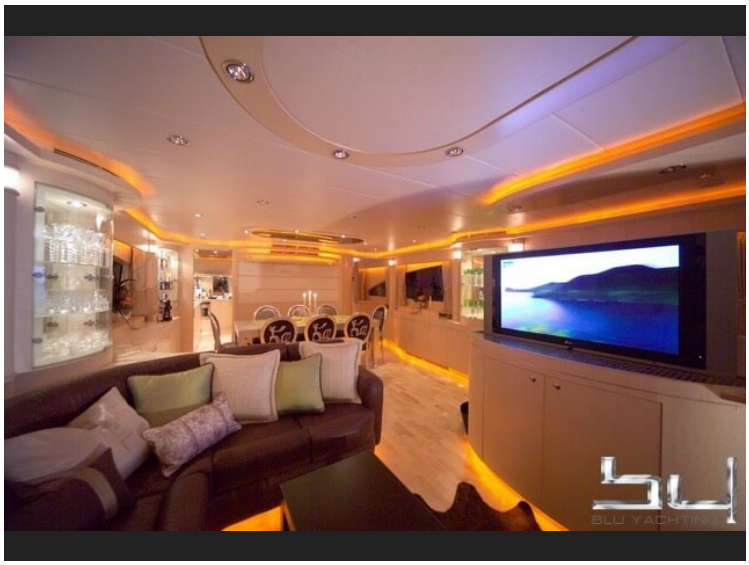

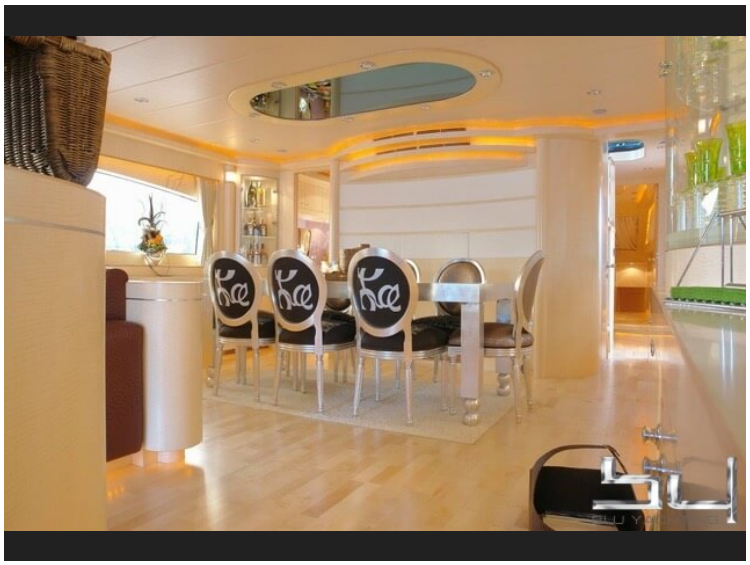

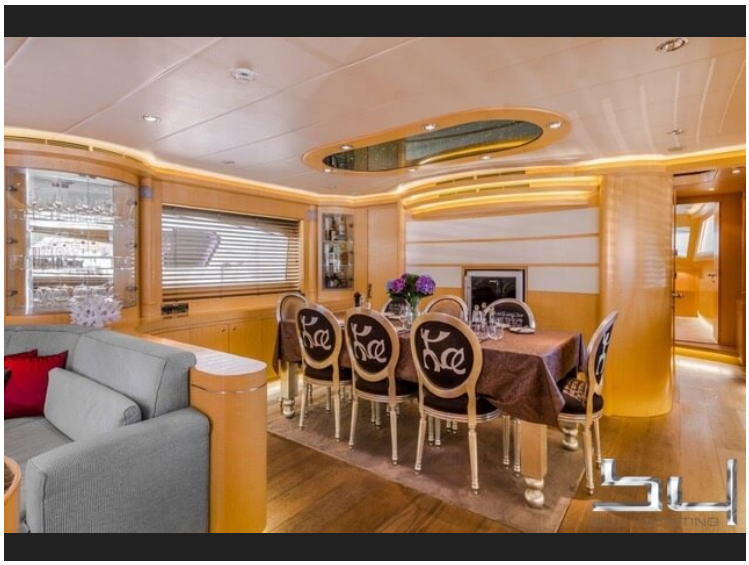

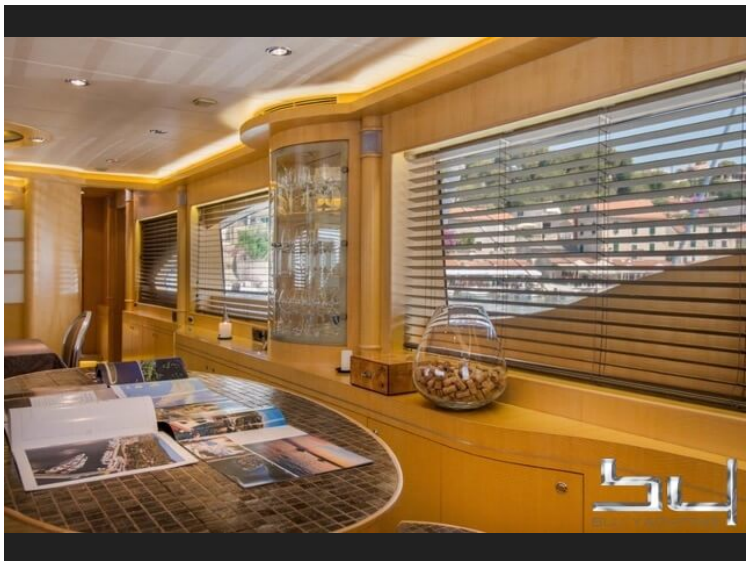

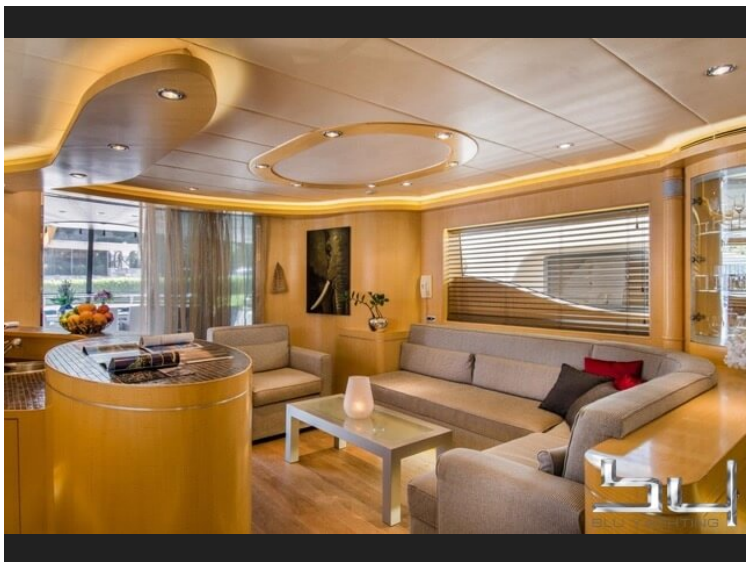

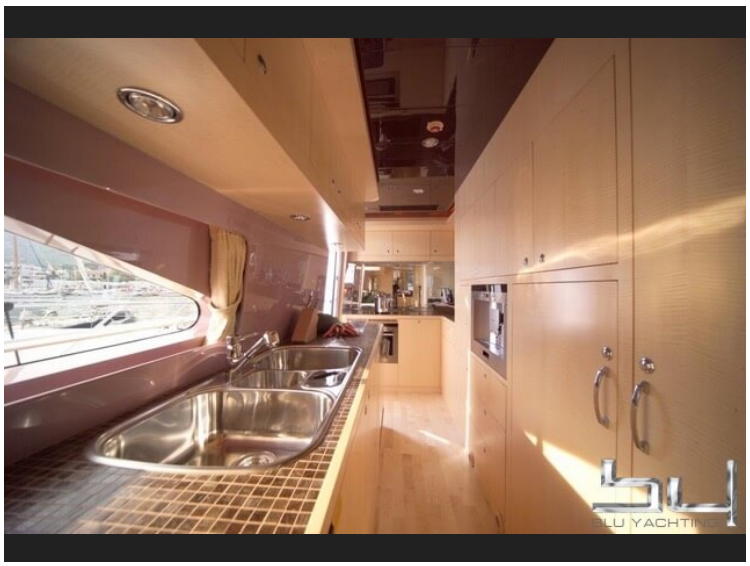

BLU YACHTING
Thomas Rakers
Mediatore marittimo, C.C.I.A.A Trieste 35
Piazzetta dell Imbarcadero 51/L
I - 33053 Aprilia Marittima (UD)

USt.-ID: 03208530273
Telephone +39-348 56 822 62
info@blu-yachting.com
www.blu-yachting.com

Haftungsausschluss: Die Firma stellt die Angaben zu diesem Schiff/Boot in gutem Glauben bereit, kann aber die Richtigkeit dieser Informationen und den Zustand nicht garantieren oder gewährleisten. Käufer sollten Agenten oder Gutachter damit beauftragen, die Merkmale zu überprüfen, deren Validierung für Sie wichtig sind. Das Angebot dieses Schiffs/Boot erfolgt vorbehaltlich von vorherigem Verkauf, Preisänderung oder Rücknahme des Angebots ohne vorherige Ankündigung.

Elegance 90 Dynasty

Exposè No: 6161

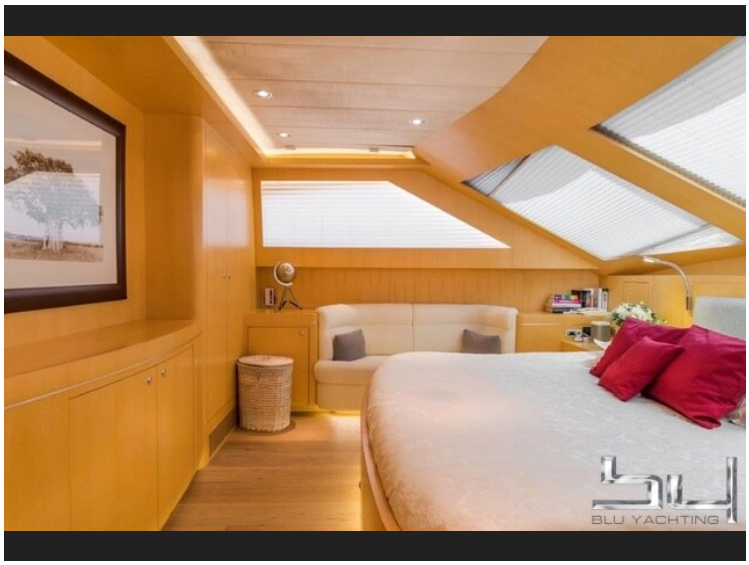

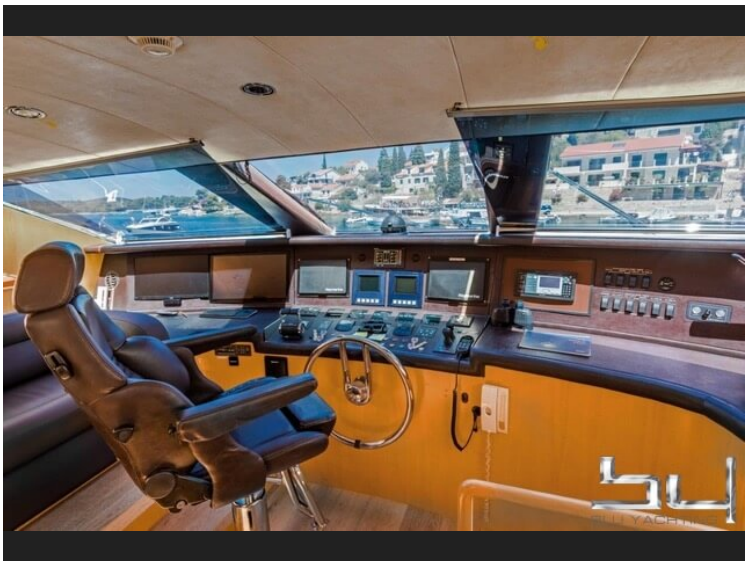

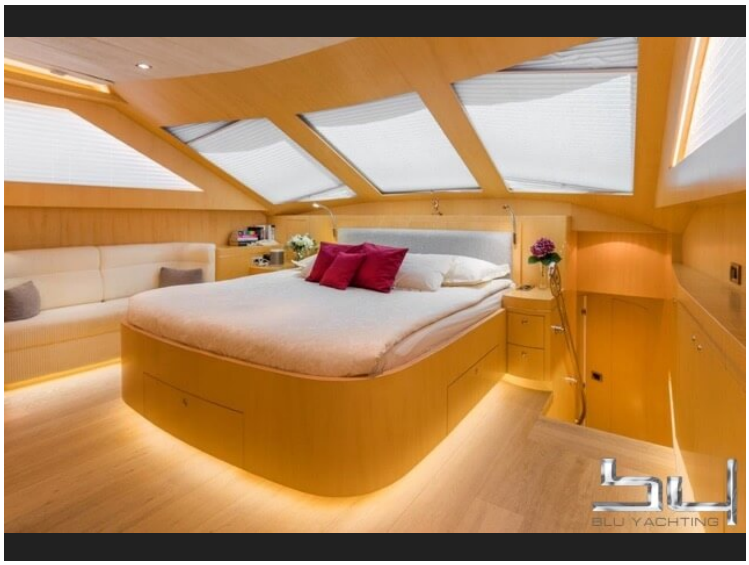

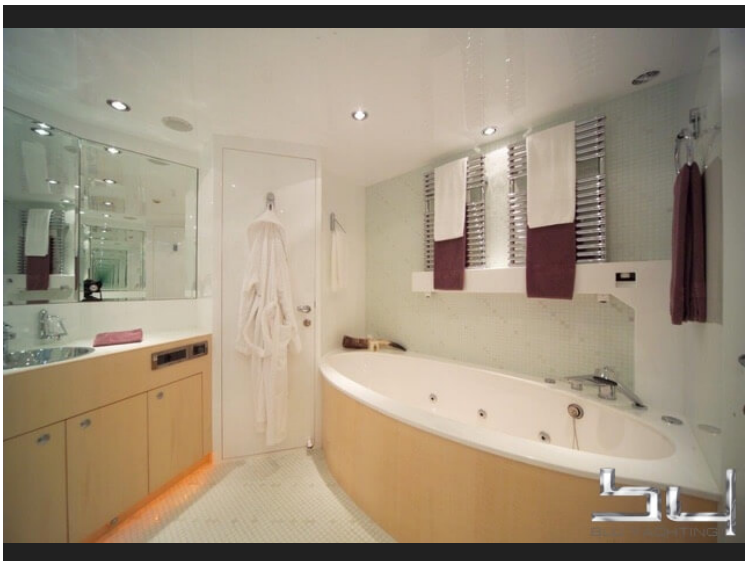

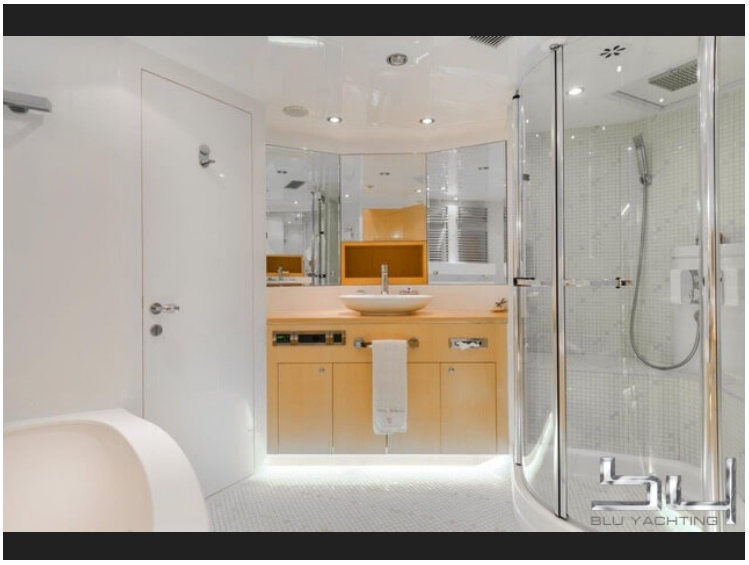

BLU YACHTING
Thomas Rakers
Mediatore marittimo, C.C.I.A.A Trieste 35
Piazzetta dell Imbarcadero 51/L
I - 33053 Aprilia Marittima (UD)

USt.-ID: 03208530273
Telephone +39-348 56 822 62
info@blu-yachting.com
www.blu-yachting.com

Haftungsausschluss: Die Firma stellt die Angaben zu diesem Schiff/Boot in gutem Glauben bereit, kann aber die Richtigkeit dieser Informationen und den Zustand nicht garantieren oder gewährleisten. Käufer sollten Agenten oder Gutachter damit beauftragen, die Merkmale zu überprüfen, deren Validierung für Sie wichtig sind. Das Angebot dieses Schiffs/Boot erfolgt vorbehaltlich von vorherigem Verkauf, Preisänderung oder Rücknahme des Angebots ohne vorherige Ankündigung.

Elegance 90 Dynasty

Exposè No: 6161

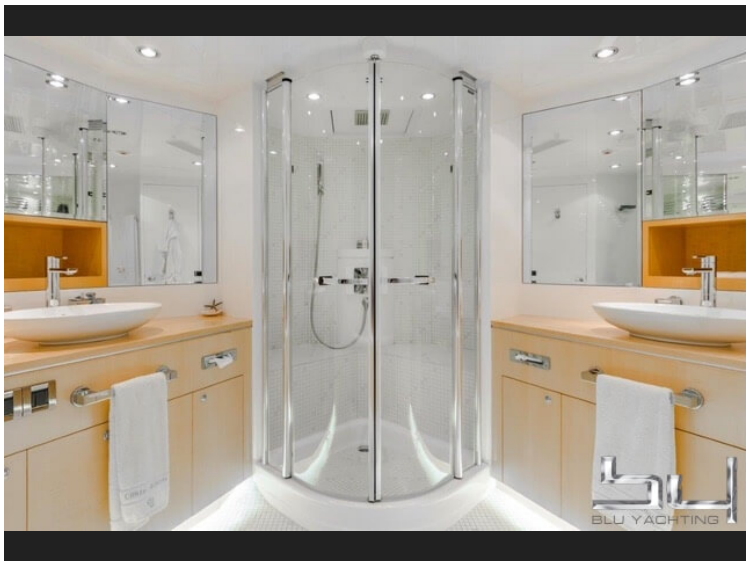

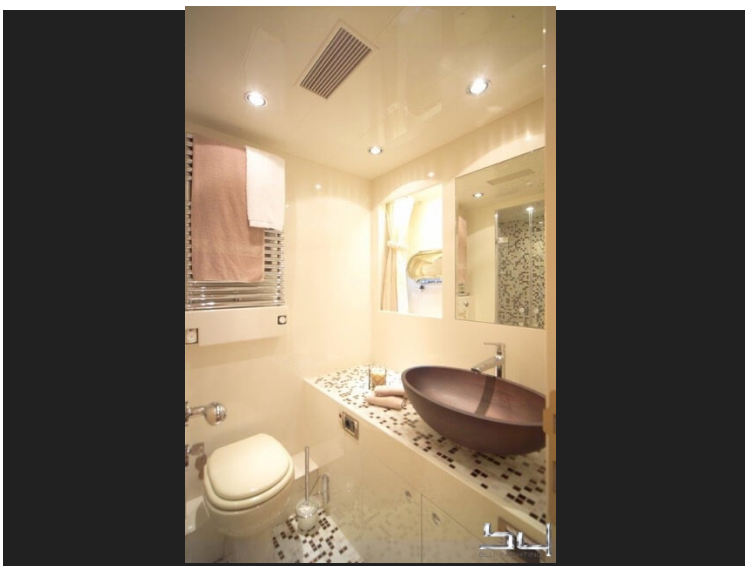

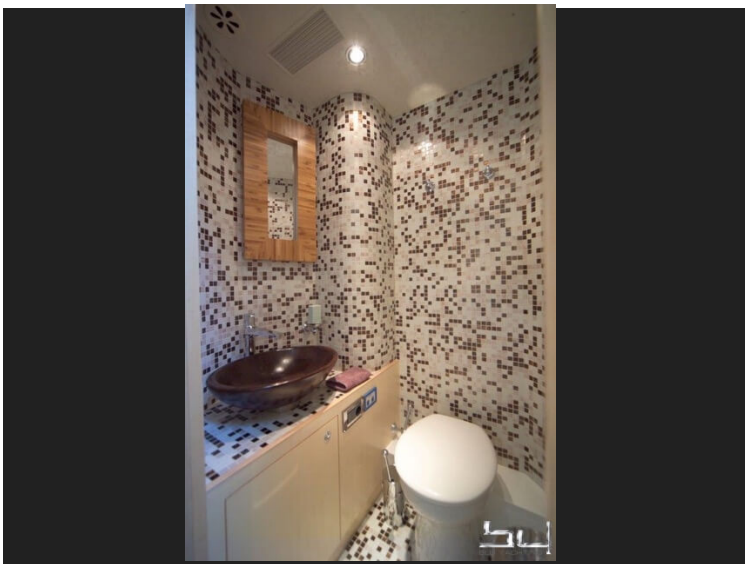

BLU YACHTING
Thomas Rakers
Mediatore marittimo, C.C.I.A.A Trieste 35
Piazzetta dell Imbarcadero 51/L
I - 33053 Aprilia Marittima (UD)

USt.-ID: 03208530273
Telephone +39-348 56 822 62
info@blu-yachting.com
www.blu-yachting.com

Haftungsausschluss: Die Firma stellt die Angaben zu diesem Schiff/Boot in gutem Glauben bereit, kann aber die Richtigkeit dieser Informationen und den Zustand nicht garantieren oder gewährleisten. Käufer sollten Agenten oder Gutachter damit beauftragen, die Merkmale zu überprüfen, deren Validierung für Sie wichtig sind. Das Angebot dieses Schiffs/Boot erfolgt vorbehaltlich von vorherigem Verkauf, Preisänderung oder Rücknahme des Angebots ohne vorherige Ankündigung.

Elegance 90 Dynasty

Exposè No: 6161

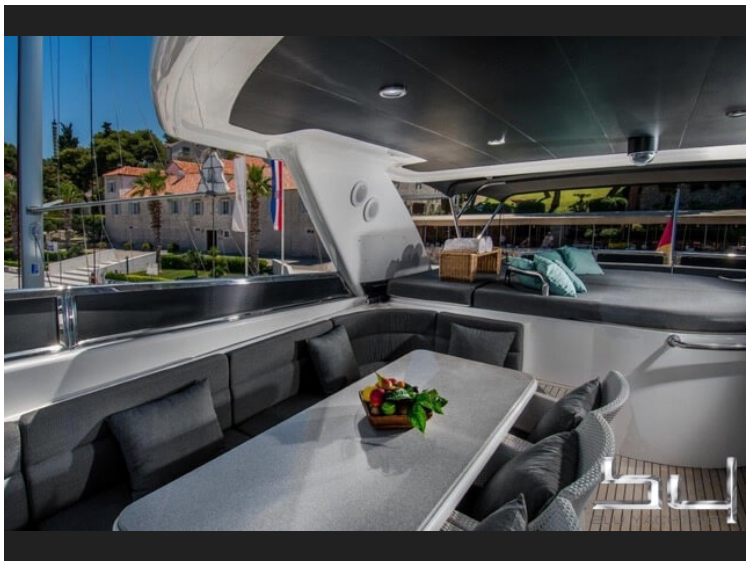

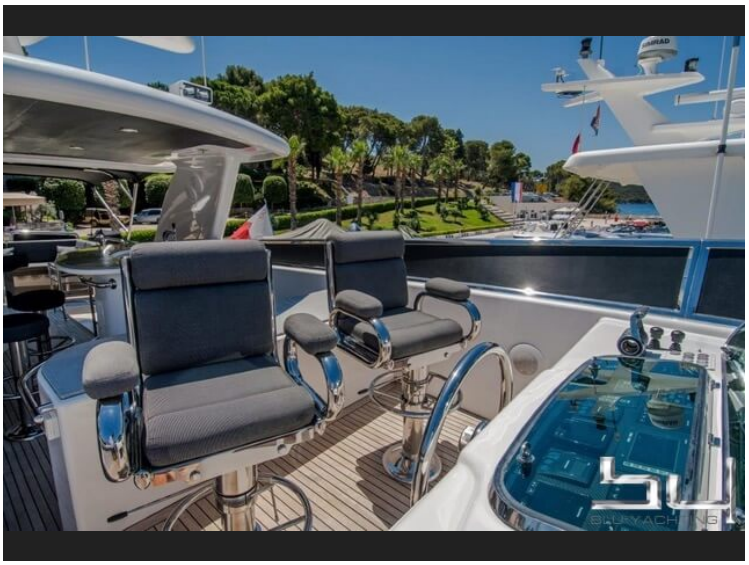

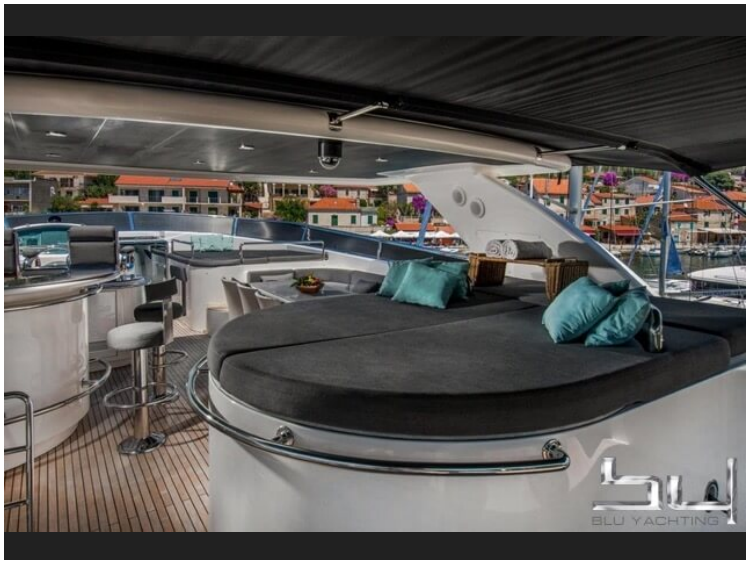

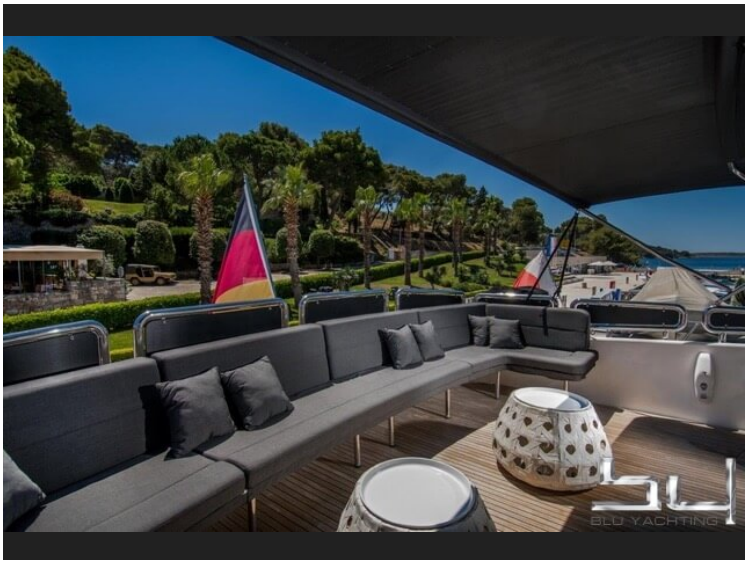

BLU YACHTING
Thomas Rakers
Mediatore marittimo, C.C.I.A.A Trieste 35
Piazzetta dell Imbarcadero 51/L
I - 33053 Aprilia Marittima (UD)

USt.-ID: 03208530273
Telephone +39-348 56 822 62
info@blu-yachting.com
www.blu-yachting.com

Haftungsausschluss: Die Firma stellt die Angaben zu diesem Schiff/Boot in gutem Glauben bereit, kann aber die Richtigkeit dieser Informationen und den Zustand nicht garantieren oder gewährleisten. Käufer sollten Agenten oder Gutachter damit beauftragen, die Merkmale zu überprüfen, deren Validierung für Sie wichtig sind. Das Angebot dieses Schiffs/Boot erfolgt vorbehaltlich von vorherigem Verkauf, Preisänderung oder Rücknahme des Angebots ohne vorherige Ankündigung.

Elegance 90 Dynasty

Exposè No: 6161

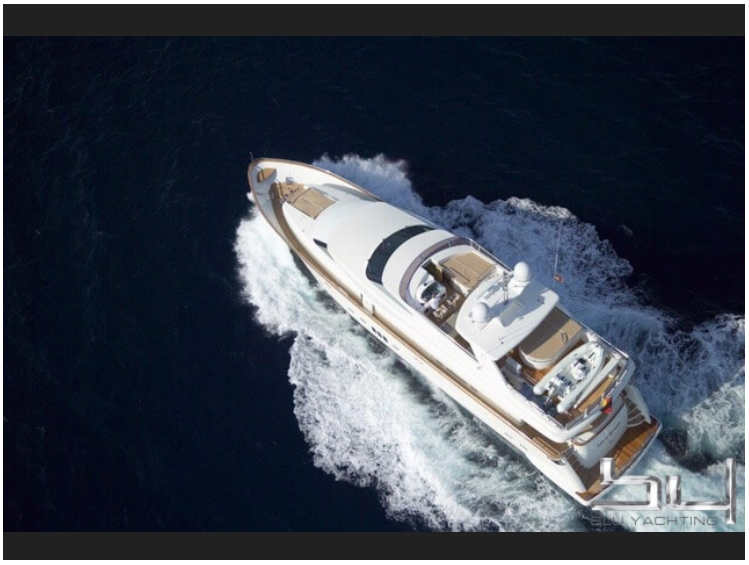

BLU YACHTING
Thomas Rakers
Mediatore marittimo, C.C.I.A.A Trieste 35
Piazzetta dell Imbarcadero 51/L
I - 33053 Aprilia Marittima (UD)

USt.-ID: 03208530273
Telephone +39-348 56 822 62
info@blu-yachting.com
www.blu-yachting.com

Haftungsausschluss: Die Firma stellt die Angaben zu diesem Schiff/Boot in gutem Glauben bereit, kann aber die Richtigkeit dieser Informationen und den Zustand nicht garantieren oder gewährleisten. Käufer sollten Agenten oder Gutachter damit beauftragen, die Merkmale zu überprüfen, deren Validierung für Sie wichtig sind. Das Angebot dieses Schiffs/Boot erfolgt vorbehaltlich von vorherigem Verkauf, Preisänderung oder Rücknahme des Angebots ohne vorherige Ankündigung.