# Bavaria 28 Sport

Exposè No: 6077

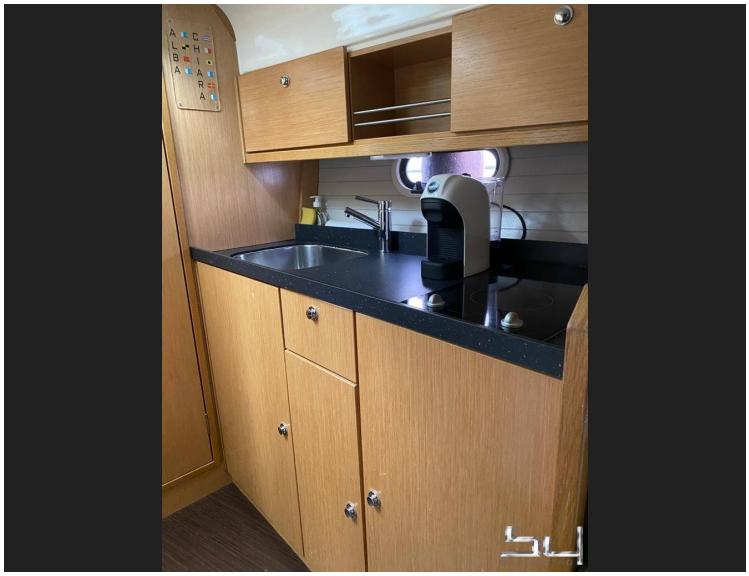

| | |
|---|---|
| Baujahr | 2010 |
| Farbe | - |
| Material | GFK |
| Motor | 2 x Volvo Penta 4,3 GXI/DP (224 PS) |
| Betriebsstunden | 360 h |
| Antriebsart | Z-Antrieb |
| Geschwindigkeit | 28 kn |
| Max. Geschw. | 35 kn |
| Länge | 8,95 m (29,36 ft) |
| Breite | 2,99 m (9,81 ft) |
| Tiefgang | 0,80 m (2,62 ft) |
| Gewicht | 5600 kg |
| Treibstofftank | Benzin (520 l) |
| Frischwassertank | 120 l |
| Kabinen | 2 |
| Betten | 4 |
| Bäder | 1 |
| Liegeplatz | Aprilia Marittima (UD) |

~~69.000 EUR~~

**65.000 EUR**

MwSt. bezahlt

zzgl. Maklercourtage

## Ausstattung

Radio, CD, GPS, Echolot, Microcommander, Teakdeck, Kompass, Bimini, Camper, Landanschluss, Druckwasser, Heißes Wasser, Kühlschrank

## Beschreibung & Spezifikationen

Sehr gut

Sehr schöne Bavaria 28 Sport - NATANTE
Angetrieben von 2 Volvo Penta Benzin 4,3 gxi mit 360 Stunden und immer gewartet!  Interne Küche mit elektrisches Kochfeld und Kühlschrank, externe Küche mit Kühlschrank und Gasherd und Spüle. Neu 2018 Kühlschränke. Elektrische Toilette mit Schwarzwassertank, Warmwasserboiler für außen und innen, Innen- und Außendusche, GPS des Raymarine-Echolots, elektrische Klappen. Teak im Cockpit und auf dem gesamten länglichen Armaturenbrett. Neue Verdecke und auch alle Außenkissen wurden vor sehr kurze Zeit erneuert, Anker- und Stahlbootspitze...Boot steht im

**BLU YACHTING**
Thomas Rakers
Mediatore marittimo, C.C.I.A.A Trieste 35
Piazzetta dell Imbarcadero 51/L
I - 33053 Aprilia Marittima (UD)

USt.-ID: 03208530273
Telephone +39-348 56 822 62
info@blu-yachting.com
www.blu-yachting.com

Haftungsausschluss: Die Firma stellt die Angaben zu diesem Schiff/Boot in gutem Glauben bereit, kann aber die Richtigkeit dieser Informationen und den Zustand nicht garantieren oder gewährleisten. Käufer sollten Agenten oder Gutachter damit beauftragen, die Merkmale zu überprüfen, deren Validierung für Sie wichtig sind. Das Angebot dieses Schiffs/Boot erfolgt vorbehaltlich von vorherigem Verkauf, Preisänderung oder Rücknahme des Angebots ohne vorherige Ankündigung.

Winterlage in einer Halle...Schiff schon Service gemacht in 2020 für 2021

**BLU YACHTING**
Thomas Rakers
Mediatore marittimo, C.C.I.A.A Trieste 35
Piazzetta dell Imbarcadero 51/L
I - 33053 Aprilia Marittima (UD)

USt.-ID: 03208530273
Telephone +39-348 56 822 62
info@blu-yachting.com
www.blu-yachting.com

Haftungsausschluss: Die Firma stellt die Angaben zu diesem Schiff/Boot in gutem Glauben bereit, kann aber die Richtigkeit dieser Informationen und den Zustand nicht garantieren oder gewährleisten. Käufer sollten Agenten oder Gutachter damit beauftragen, die Merkmale zu überprüfen, deren Validierung für Sie wichtig sind. Das Angebot dieses Schiffs/Boot erfolgt vorbehaltlich von vorherigem Verkauf, Preisänderung oder Rücknahme des Angebots ohne vorherige Ankündigung.

# Bavaria 28 Sport

Exposè No: 6077

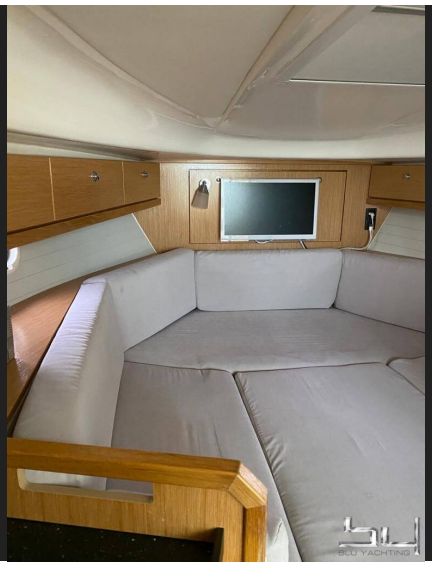

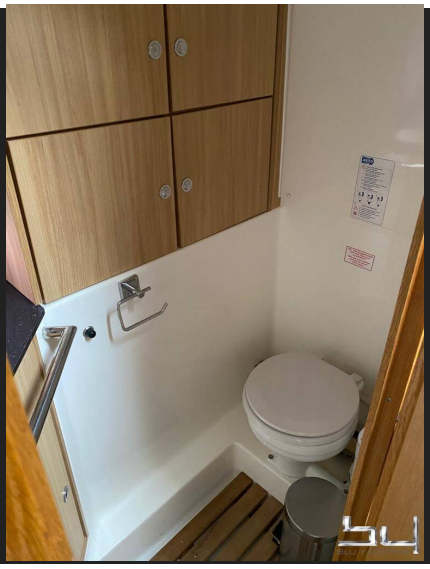

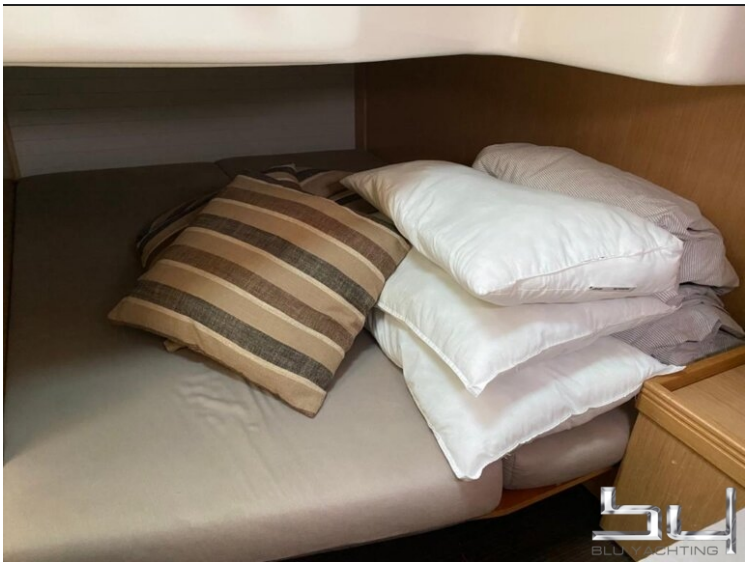

**BLU YACHTING**
Thomas Rakers
Mediatore marittimo, C.C.I.A.A Trieste 35
Piazzetta dell Imbarcadero 51/L
I - 33053 Aprilia Marittima (UD)

USt.-ID: 03208530273
Telephone +39-348 56 822 62
info@blu-yachting.com
www.blu-yachting.com

Haftungsausschluss: Die Firma stellt die Angaben zu diesem Schiff/Boot in gutem Glauben bereit, kann aber die Richtigkeit dieser Informationen und den Zustand nicht garantieren oder gewährleisten. Käufer sollten Agenten oder Gutachter damit beauftragen, die Merkmale zu überprüfen, deren Validierung für Sie wichtig sind. Das Angebot dieses Schiffs/Boot erfolgt vorbehaltlich von vorherigem Verkauf, Preisänderung oder Rücknahme des Angebots ohne vorherige Ankündigung.

# Bavaria 28 Sport

Exposè No: 6077

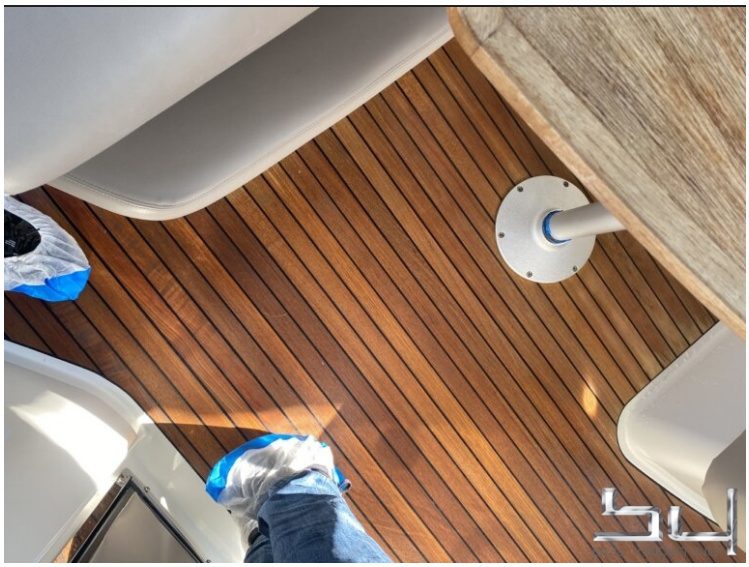

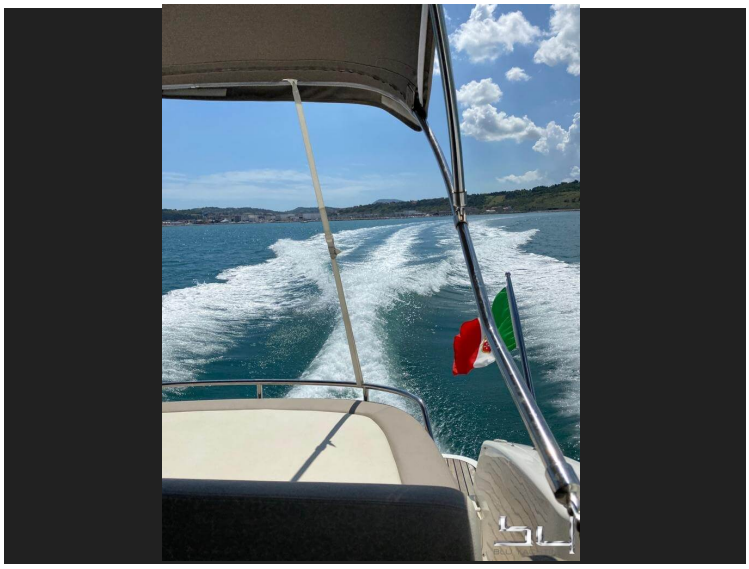

**BLU YACHTING**
Thomas Rakers
Mediatore marittimo, C.C.I.A.A Trieste 35
Piazzetta dell Imbarcadero 51/L
I - 33053 Aprilia Marittima (UD)

USt.-ID: 03208530273
Telephone +39-348 56 822 62
info@blu-yachting.com
www.blu-yachting.com

Haftungsausschluss: Die Firma stellt die Angaben zu diesem Schiff/Boot in gutem Glauben bereit, kann aber die Richtigkeit dieser Informationen und den Zustand nicht garantieren oder gewährleisten. Käufer sollten Agenten oder Gutachter damit beauftragen, die Merkmale zu überprüfen, deren Validierung für Sie wichtig sind. Das Angebot dieses Schiffs/Boot erfolgt vorbehaltlich von vorherigem Verkauf, Preisänderung oder Rücknahme des Angebots ohne vorherige Ankündigung.

# Bavaria 28 Sport

Exposè No: 6077

**BLU YACHTING**
Thomas Rakers
Mediatore marittimo, C.C.I.A.A Trieste 35
Piazzetta dell Imbarcadero 51/L
I - 33053 Aprilia Marittima (UD)

USt.-ID: 03208530273
Telephone +39-348 56 822 62
info@blu-yachting.com
www.blu-yachting.com

Haftungsausschluss: Die Firma stellt die Angaben zu diesem Schiff/Boot in gutem Glauben bereit, kann aber die Richtigkeit dieser Informationen und den Zustand nicht garantieren oder gewährleisten. Käufer sollten Agenten oder Gutachter damit beauftragen, die Merkmale zu überprüfen, deren Validierung für Sie wichtig sind. Das Angebot dieses Schiffs/Boot erfolgt vorbehaltlich von vorherigem Verkauf, Preisänderung oder Rücknahme des Angebots ohne vorherige Ankündigung.

# Bavaria 28 Sport

Exposè No: 6077

**BLU YACHTING**
Thomas Rakers
Mediatore marittimo, C.C.I.A.A Trieste 35
Piazzetta dell Imbarcadero 51/L
I - 33053 Aprilia Marittima (UD)

USt.-ID: 03208530273
Telephone +39-348 56 822 62
info@blu-yachting.com
www.blu-yachting.com

Haftungsausschluss: Die Firma stellt die Angaben zu diesem Schiff/Boot in gutem Glauben bereit, kann aber die Richtigkeit dieser Informationen und den Zustand nicht garantieren oder gewährleisten. Käufer sollten Agenten oder Gutachter damit beauftragen, die Merkmale zu überprüfen, deren Validierung für Sie wichtig sind. Das Angebot dieses Schiffs/Boot erfolgt vorbehaltlich von vorherigem Verkauf, Preisänderung oder Rücknahme des Angebots ohne vorherige Ankündigung.