Grand Mikado 58

Exposè No: 5719

Baujahr	1981
Farbe	-
Material	GFK
Motor	1 x Fiat (145 PS)
Betriebsstunden	-
Antriebsart	Welle
Geschwindigkeit	5 kn
Max. Geschw.	8 kn
Länge	16,80 m (55,12 ft)
Breite	4,86 m (15,94 ft)
Tiefgang	2,13 m (6,99 ft)
Gewicht	30000 kg
Treibstofftank	Diesel (800 l)
Frischwassertank	1500 l
Kabinen	4
Betten	9
Bäder	-
Liegeplatz	Kroatien

~~149.000 EUR~~

97.000 EUR

MwSt. bezahlt

zzgl. Maklercourtage

Ausstattung

Heizung, Generator, Radio, CD, Gangway, GPS, Radar, Echolot, Teakdeck, Kompass, Landanschluss, Ankerwinde, Druckwasser, Heißes Wasser, Badeplattform, Kühlschrank, Bugstrahlruder

Beschreibung & Spezifikationen

Gebrauchtboot

Liebevoll gepflegte Mikado 58 in sehr guten Zustand, Eigneryacht nie im Charter, Rollgroß, Rollbesan, Rollgenua, Rollfock, Baumfock, Spinacker, 150 Meter Edelstahl Ankerkette, 2 Kühlschränke, 2 Steuerstände, Navigation NEU und vieles mehr...
Stehhöhe max. 1.83m im Salon
Folgende Arbeiten und Erneuerungen wurde von Fachfirmen seit 2015 bis heute durchgeführt:

2015 Schiff wurde neu lackiert

BLU YACHTING
Thomas Rakers
Mediatore marittimo, C.C.I.A.A Trieste 35
Piazzetta dell Imbarcadero 51/L
I - 33053 Aprilia Marittima (UD)

USt.-ID: 03208530273
Telephone +39-348 56 822 62
info@blu-yachting.com
www.blu-yachting.com

Haftungsausschluss: Die Firma stellt die Angaben zu diesem Schiff/Boot in gutem Glauben bereit, kann aber die Richtigkeit dieser Informationen und den Zustand nicht garantieren oder gewährleisten. Käufer sollten Agenten oder Gutachter damit beauftragen, die Merkmale zu überprüfen, deren Validierung für Sie wichtig sind. Das Angebot dieses Schiffs/Boot erfolgt vorbehaltlich von vorherigem Verkauf, Preisänderung oder Rücknahme des Angebots ohne vorherige Ankündigung.

2015 Neue Innenverkleidung
2015 Neue Matratzen Lederbezogen
2017 Motor komplett neu überholt, Ausbau inkl. aller Anbauteile
2017 Komplettes Teak erneuert
2018 Sämtliche elektrischen Leitungen neu verlegt
2018 Komplett neue elektrische Geräte, Navigation, Funkt, Radio, etc.,...
2018 Sämtliche Wasserleitungen erneuert
2018 Sämtliche Seeventile erneuert
2018 Sämtliche Wasserpumpen erneuert
2018 Bilgepumpen erneuert
2018 Winschen neu überholt
2018 Neue Ankerwinsch
2018 Neues Bugstrahlruder
2018 Generator Paguro 4,5kw ausgebaut und komplett überholt bis jetzt 2022 36 Std.

Verkauf schweren Herzens wegen Zeitmangel.

BLU YACHTING
Thomas Rakers
Mediatore marittimo, C.C.I.A.A Trieste 35
Piazzetta dell Imbarcadero 51/L
I - 33053 Aprilia Marittima (UD)

USt.-ID: 03208530273
Telephone +39-348 56 822 62
info@blu-yachting.com
www.blu-yachting.com

Haftungsausschluss: Die Firma stellt die Angaben zu diesem Schiff/Boot in gutem Glauben bereit, kann aber die Richtigkeit dieser Informationen und den Zustand nicht garantieren oder gewährleisten. Käufer sollten Agenten oder Gutachter damit beauftragen, die Merkmale zu überprüfen, deren Validierung für Sie wichtig sind. Das Angebot dieses Schiffs/Boot erfolgt vorbehaltlich von vorherigem Verkauf, Preisänderung oder Rücknahme des Angebots ohne vorherige Ankündigung.

Grand Mikado 58

Exposè No: 5719

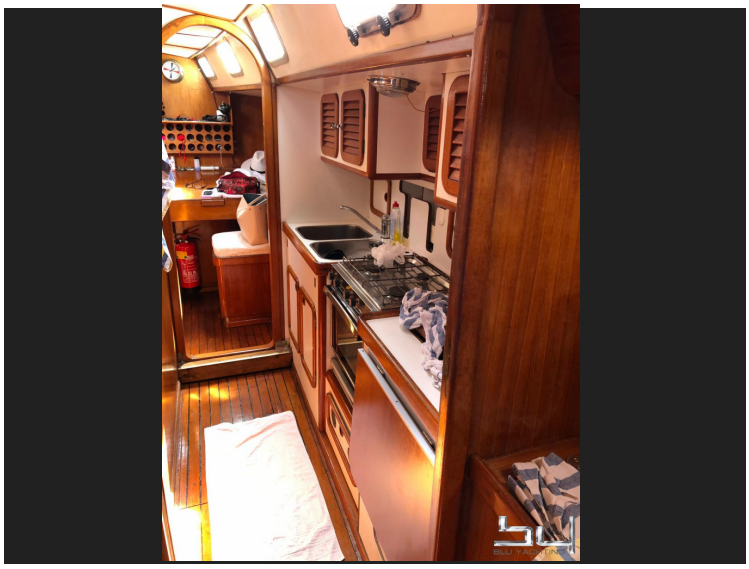

BLU YACHTING
Thomas Rakers
Mediatore marittimo, C.C.I.A.A Trieste 35
Piazzetta dell Imbarcadero 51/L
I - 33053 Aprilia Marittima (UD)

USt.-ID: 03208530273
Telephone +39-348 56 822 62
info@blu-yachting.com
www.blu-yachting.com

Haftungsausschluss: Die Firma stellt die Angaben zu diesem Schiff/Boot in gutem Glauben bereit, kann aber die Richtigkeit dieser Informationen und den Zustand nicht garantieren oder gewährleisten. Käufer sollten Agenten oder Gutachter damit beauftragen, die Merkmale zu überprüfen, deren Validierung für Sie wichtig sind. Das Angebot dieses Schiffs/Boot erfolgt vorbehaltlich von vorherigem Verkauf, Preisänderung oder Rücknahme des Angebots ohne vorherige Ankündigung.

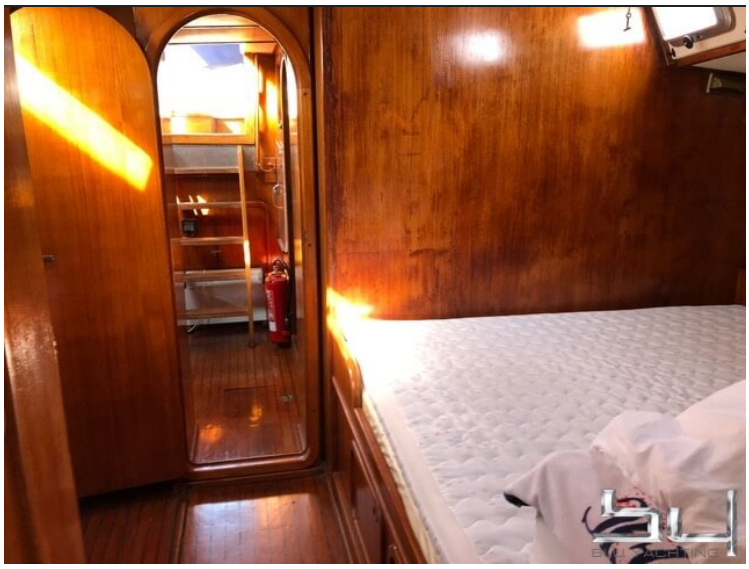

BLU YACHTING
Thomas Rakers
Mediatore marittimo, C.C.I.A.A Trieste 35
Piazzetta dell Imbarcadero 51/L
I - 33053 Aprilia Marittima (UD)

USt.-ID: 03208530273
Telephone +39-348 56 822 62
info@blu-yachting.com
www.blu-yachting.com

Haftungsausschluss: Die Firma stellt die Angaben zu diesem Schiff/Boot in gutem Glauben bereit, kann aber die Richtigkeit dieser Informationen und den Zustand nicht garantieren oder gewährleisten. Käufer sollten Agenten oder Gutachter damit beauftragen, die Merkmale zu überprüfen, deren Validierung für Sie wichtig sind. Das Angebot dieses Schiffs/Boot erfolgt vorbehaltlich von vorherigem Verkauf, Preisänderung oder Rücknahme des Angebots ohne vorherige Ankündigung.

BLU YACHTING
Thomas Rakers
Mediatore marittimo, C.C.I.A.A Trieste 35
Piazzetta dell Imbarcadero 51/L
I - 33053 Aprilia Marittima (UD)

USt.-ID: 03208530273
Telephone +39-348 56 822 62
info@blu-yachting.com
www.blu-yachting.com

Haftungsausschluss: Die Firma stellt die Angaben zu diesem Schiff/Boot in gutem Glauben bereit, kann aber die Richtigkeit dieser Informationen und den Zustand nicht garantieren oder gewährleisten. Käufer sollten Agenten oder Gutachter damit beauftragen, die Merkmale zu überprüfen, deren Validierung für Sie wichtig sind. Das Angebot dieses Schiffs/Boot erfolgt vorbehaltlich von vorherigem Verkauf, Preisänderung oder Rücknahme des Angebots ohne vorherige Ankündigung.

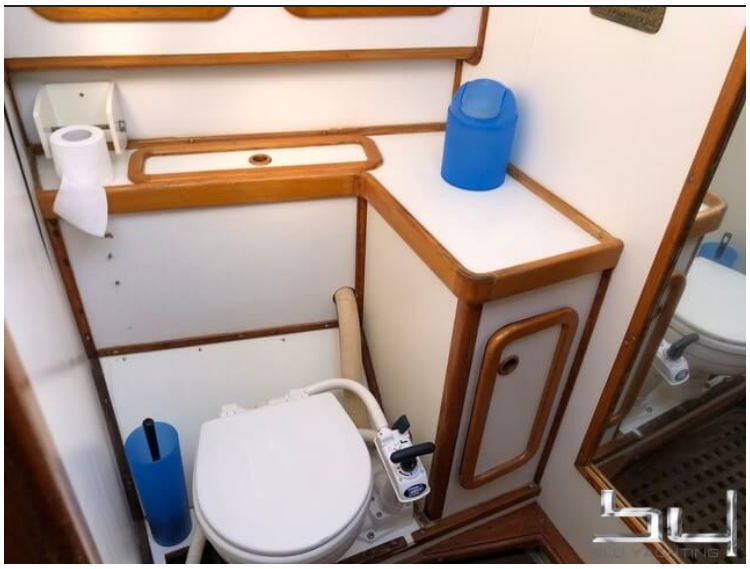

BLU YACHTING
Thomas Rakers
Mediatore marittimo, C.C.I.A.A Trieste 35
Piazzetta dell Imbarcadero 51/L
I - 33053 Aprilia Marittima (UD)

USt.-ID: 03208530273
Telephone +39-348 56 822 62
info@blu-yachting.com
www.blu-yachting.com

Haftungsausschluss: Die Firma stellt die Angaben zu diesem Schiff/Boot in gutem Glauben bereit, kann aber die Richtigkeit dieser Informationen und den Zustand nicht garantieren oder gewährleisten. Käufer sollten Agenten oder Gutachter damit beauftragen, die Merkmale zu überprüfen, deren Validierung für Sie wichtig sind. Das Angebot dieses Schiffs/Boot erfolgt vorbehaltlich von vorherigem Verkauf, Preisänderung oder Rücknahme des Angebots ohne vorherige Ankündigung.

Grand Mikado 58

Exposè No: 5719

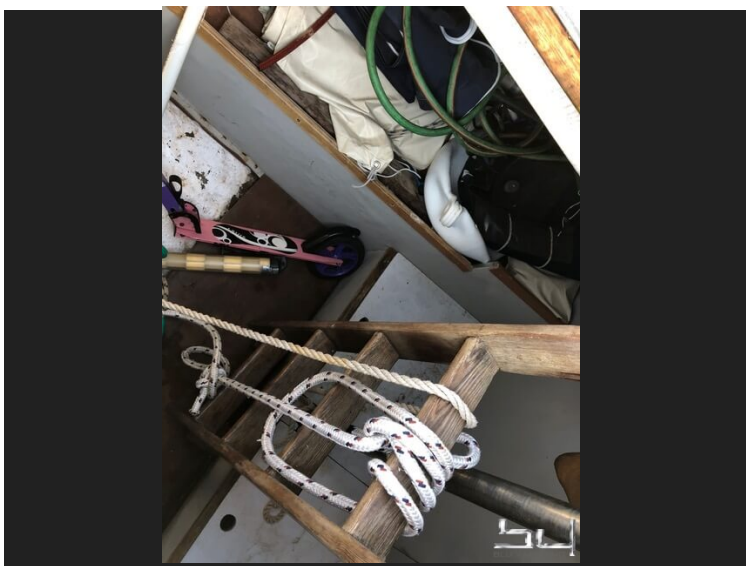

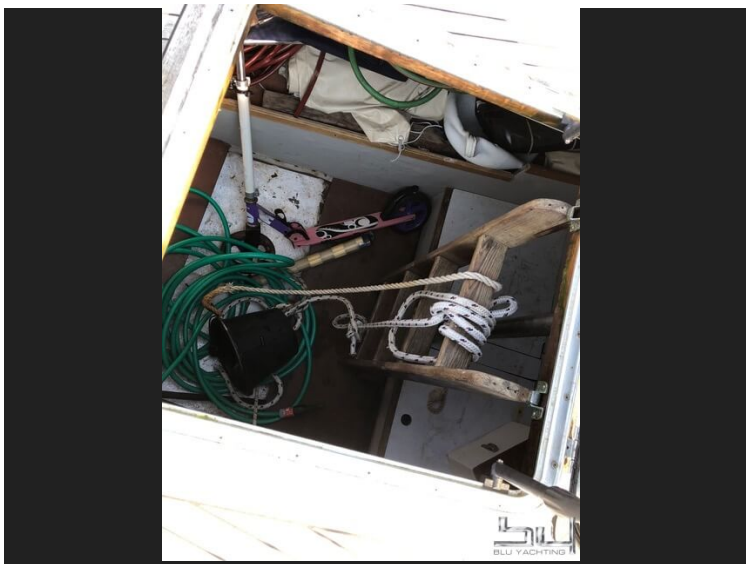

BLU YACHTING
Thomas Rakers
Mediatore marittimo, C.C.I.A.A Trieste 35
Piazzetta dell Imbarcadero 51/L
I - 33053 Aprilia Marittima (UD)

USt.-ID: 03208530273
Telephone +39-348 56 822 62
info@blu-yachting.com
www.blu-yachting.com

Haftungsausschluss: Die Firma stellt die Angaben zu diesem Schiff/Boot in gutem Glauben bereit, kann aber die Richtigkeit dieser Informationen und den Zustand nicht garantieren oder gewährleisten. Käufer sollten Agenten oder Gutachter damit beauftragen, die Merkmale zu überprüfen, deren Validierung für Sie wichtig sind. Das Angebot dieses Schiffs/Boot erfolgt vorbehaltlich von vorherigem Verkauf, Preisänderung oder Rücknahme des Angebots ohne vorherige Ankündigung.