Grandezza 28 OC

Exposè No: 6293

Anno di costruzione	2020
Colore	-
Materiale	GFK
Motore	1 x Mercruiser DTS 6,2l Bravo 3 Duoprop (349 PS)
Ore di moto	197 h
Trasmissione	Piede poppiere
Velocità di crociera	25 kn
Max. velocità	36 kn
Lunghezza	8,80 m (28,87 ft)
Larghezza	2,85 m (9,35 ft)
Pescaggio	1,00 m (3,28 ft)
Peso	3200 kg
Serbatoio di carburante	Benzin (265 l)
Serbatoio di acqua dolce	150 l
Cabine	2
Letti	4
Bagni	1
Localita' / visibile	Kroatien

~~210.000 EUR~~

165.000 EUR

IVA UE pagata

più commissione

Attrezzatura

Riscaldamento, Radio, GPS, Ecoscandaglio, Fishfinder, Comandi elettronici, Teakdeck, Bussola, Camper, Presa banchina 220 Volt, Salpa ancora, Autoclave, Acqua calda, Piattaforma da bagno, Piano cottura in vetro ceramica, Frigo, Wetbar, Elica di prua, Serbatoio acqua nera

Descrizione e specifiche

Barca usata

Progettate e costruite in Ostrobotnia, in Finlandia, le barche a motore Grandezza sono molto apprezzate dai velisti di tutta Europa. Il design incomparabile combinato con la migliore maestria e la precisione in ogni dettaglio rendono la Grandezza la compagna perfetta per momenti prestigiosi in mare. Sali a bordo e goditi i mari con grandezza.Il Grandezza 28 OC è un incrociatore sportivo che unisce look sportivo, dettagli pratici e prestazioni eccellenti con il massimo comfort. La dinette del pozzetto offre molto spazio per più persone. Sotto troverai un generoso vano portaoggetti che può essere aperto anche senza rimuovere i cuscini. La cabina colpisce per il suo design aperto, tra cui due letti matrimoniali separati, una cabina

BLU YACHTING
Thomas Rakers
Mediatore marittimo, C.C.I.A.A Trieste 35
Piazzetta dell Imbarcadero 51/L
I - 33053 Aprilia Marittima (UD)

USt.-ID: 03208530273
Telephone +39-348 56 822 62
info@blu-yachting.com
www.blu-yachting.com

Disconoscimento: La Società fornisce le informazioni su questa nave / barca in buona fede, ma non può garantire o garantire l'accuratezza di queste informazioni e le condizioni della nave / imbarcazione. Gli acquirenti dovrebbero incaricare agenti o revisori di esaminare le funzionalità la cui convalida è importante per loro. L'offerta di questa nave / imbarcazione è soggetta a vendita precedente, modifica del prezzo o ritiro dell'offerta senza preavviso.

doccia/WC separata e un ampio spazio di stivaggio. Una barca cabinata con un'ampia dotazione di serie come: GPS con plotter cartografico, riscaldamento diesel (Webasto), parti di poppa, frigorifero nel pozzetto, pavimento in teak sulla piattaforma da bagno e molto altro.
La motorizzazione standard della Grandezza è un Mercruiser 6.2L-350 Seacore DTS EC Bravo 3rd solar system
Il motore da 350 CV è un MUST, la barca ha bisogno di questa potenza a causa del peso!
Barca meticolosamente mantenuta
UE tassato
Bj 2020, prima irrigazione 05.06.2020, BH 197, la barca è ancora in uso, primo proprietario,
350HP Mercruiser DTS 6.2l con Bravo III duoprop
Plotter cartografico Raymarine Axiom 12
Piano cottura in vetroceramica e riscaldatore Webasto con serbatoio gasolio extra (35), quindi la barca è energeticamente indipendente senza generatore
Frigorifero e cassetto refrigerante aggiuntivo
Luce di ricerca con telecomando dalla cabina di guida
Anti-uccelli alla consegna
EXTRA DI FABBRICA:
Impianto solare 2x50W sul tetto,
wc elettrico
Tavolo regolabile elettricamente nel pozzetto
Le finestre delle porte e del pannello di controllo possono essere aperte
verricello elettrico Maxwell
Linea di ancoraggio di 40 m
Flap di assetto, sistema di assetto attivo
FATTO SU MISURA:
cuscino supplementare di prua realizzato su misura con fodera
2 posti letto aggiuntivi in pozzetto grazie a cuscineria su misura e appoggio per il tavolo. Lo schienale può anche essere rimosso per l'allargamento
ESTENSIONE dell'impianto solare con ulteriori 2x50W sul tetto, Victron energy Bluetooth, alimentazione senza problemi di tutte le utenze elettroniche
serbatoio dell'acqua aggiuntivo con interruttore di comando e display del serbatoio dell'acqua (volume totale dell'acqua 150 l)
Attacco per Passerella a poppa ea prua
Catena per ancora in acciaio inossidabile 40m
SERVIZI, MANUTENZIONE IMBARCAZIONE:
Tutti i servizi presso il concessionario Mercruiser.
antifowling di fabbrica disponibile, ma dopo la seconda stagione double primer 2021 ottobre
1x primer e doppio antivegetativo duro (agosto 2022)
Cabina armatoriale, salone, cabina passauomo, timoneria interna, frigorifero elettrico, cantinetta vino, piano cottura in vetroceramica, congelatore, frigorifero, 2° frigorifero, wc elettrico. + lavabo, doccia, WC elettrico, computer di bordo, profondimetro, GPS, ecoscandaglio, fish finder, bussola, chartplotter, tettuccio apribile, copripozzetto,

BLU YACHTING
Thomas Rakers
Mediatore marittimo, C.C.I.A.A Trieste 35
Piazzetta dell Imbarcadero 51/L
I - 33053 Aprilia Marittima (UD)

USt.-ID: 03208530273
Telephone +39-348 56 822 62
info@blu-yachting.com
www.blu-yachting.com

Disconoscimento: La Società fornisce le informazioni su questa nave / barca in buona fede, ma non può garantire o garantire l'accuratezza di queste informazioni e le condizioni della nave / imbarcazione. Gli acquirenti dovrebbero incaricare agenti o revisori di esaminare le funzionalità la cui convalida è importante per loro. L'offerta di questa nave / imbarcazione è soggetta a vendita precedente, modifica del prezzo o ritiro dell'offerta senza preavviso.

Grandezza 28 OC

Exposè No: 6293

BLU YACHTING
Thomas Rakers
Mediatore marittimo, C.C.I.A.A Trieste 35
Piazzetta dell Imbarcadero 51/L
I - 33053 Aprilia Marittima (UD)

USt.-ID: 03208530273
Telephone +39-348 56 822 62
info@blu-yachting.com
www.blu-yachting.com

Disconoscimento: La Società fornisce le informazioni su questa nave / barca in buona fede, ma non può garantire o garantire l'accuratezza di queste informazioni e le condizioni della nave / imbarcazione. Gli acquirenti dovrebbero incaricare agenti o revisori di esaminare le funzionalità la cui convalida è importante per loro. L'offerta di questa nave / imbarcazione è soggetta a vendita precedente, modifica del prezzo o ritiro dell'offerta senza preavviso.

Grandezza 28 OC

Exposè No: 6293

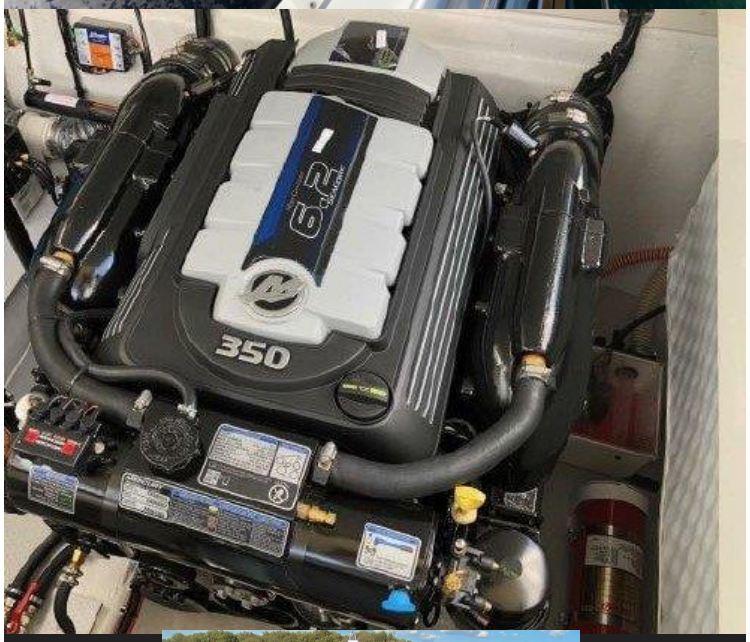

BLU YACHTING
Thomas Rakers
Mediatore marittimo, C.C.I.A.A Trieste 35
Piazzetta dell Imbarcadero 51/L
I - 33053 Aprilia Marittima (UD)

USt.-ID: 03208530273
Telephone +39-348 56 822 62
info@blu-yachting.com
www.blu-yachting.com

Disconoscimento: La Società fornisce le informazioni su questa nave / barca in buona fede, ma non può garantire o garantire l'accuratezza di queste informazioni e le condizioni della nave / imbarcazione. Gli acquirenti dovrebbero incaricare agenti o revisori di esaminare le funzionalità la cui convalida è importante per loro. L'offerta di questa nave / imbarcazione è soggetta a vendita precedente, modifica del prezzo o ritiro dell'offerta senza preavviso.

Grandezza 28 OC

Exposè No: 6293

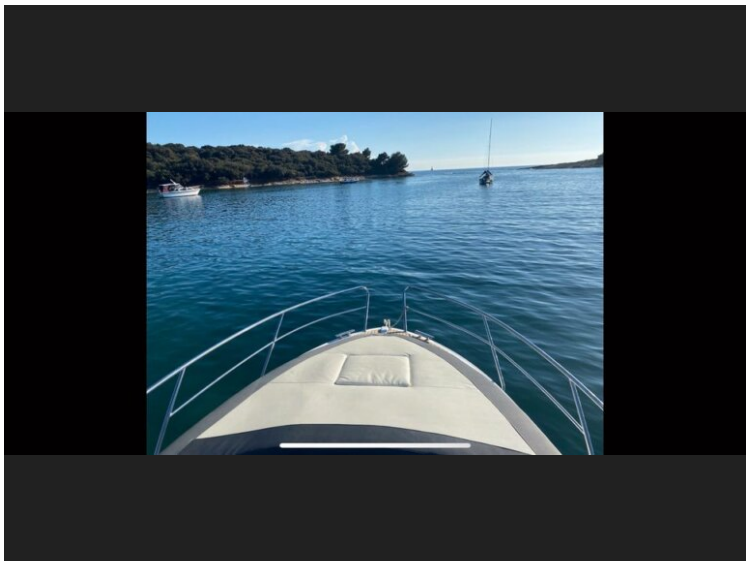

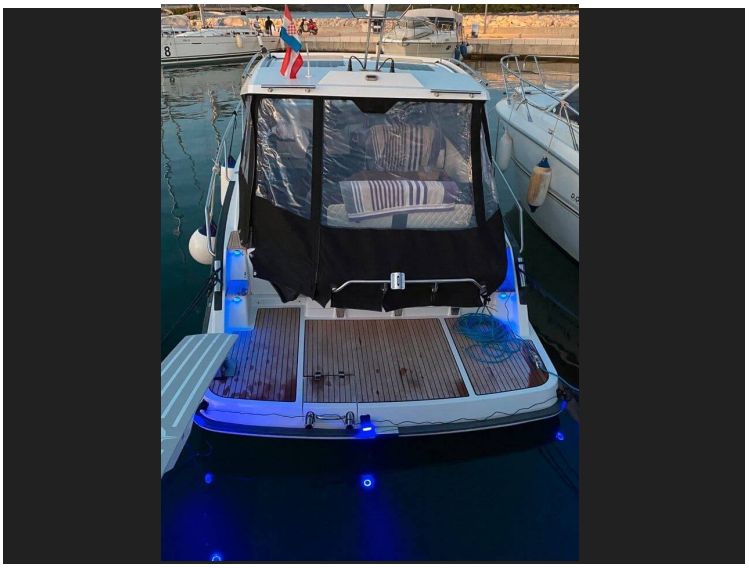

BLU YACHTING
Thomas Rakers
Mediatore marittimo, C.C.I.A.A Trieste 35
Piazzetta dell Imbarcadero 51/L
I - 33053 Aprilia Marittima (UD)

USt.-ID: 03208530273
Telephone +39-348 56 822 62
info@blu-yachting.com
www.blu-yachting.com

Disconoscimento: La Società fornisce le informazioni su questa nave / barca in buona fede, ma non può garantire o garantire l'accuratezza di queste informazioni e le condizioni della nave / imbarcazione. Gli acquirenti dovrebbero incaricare agenti o revisori di esaminare le funzionalità la cui convalida è importante per loro. L'offerta di questa nave / imbarcazione è soggetta a vendita precedente, modifica del prezzo o ritiro dell'offerta senza preavviso.

Grandezza 28 OC

Exposè No: 6293

BLU YACHTING
Thomas Rakers
Mediatore marittimo, C.C.I.A.A Trieste 35
Piazzetta dell Imbarcadero 51/L
I - 33053 Aprilia Marittima (UD)

USt.-ID: 03208530273
Telephone +39-348 56 822 62
info@blu-yachting.com
www.blu-yachting.com

Disconoscimento: La Società fornisce le informazioni su questa nave / barca in buona fede, ma non può garantire o garantire l'accuratezza di queste informazioni e le condizioni della nave / imbarcazione. Gli acquirenti dovrebbero incaricare agenti o revisori di esaminare le funzionalità la cui convalida è importante per loro. L'offerta di questa nave / imbarcazione è soggetta a vendita precedente, modifica del prezzo o ritiro dell'offerta senza preavviso.