Partenocraft 37

Exposè No: 6256

Baujahr	1970
Farbe	-
Material	Holz
Motor	2 x Chrysler (300 PS)
Betriebsstunden	-
Antriebsart	Welle
Geschwindigkeit	20 kn
Max. Geschw.	24 kn
Länge	11,50 m (37,73 ft)
Breite	3,25 m (10,66 ft)
Tiefgang	1,10 m (3,61 ft)
Gewicht	14000 kg
Treibstofftank	Benzin (400 l)
Frischwassertank	240 l
Kabinen	2
Betten	4
Bäder	1
Liegeplatz	Aprilia Marittima (UD)

~~25.000 EUR~~

15.000 EUR

MwSt. nicht bezahlt

zzgl. Maklercourtage

Ausstattung

Radio, Teakdeck, Bimini, Persenning, Landanschluss, Ankerwinde, Druckwasser, Badeplattform, Kühlschrank

Beschreibung & Spezifikationen

Gebrauchtboot

Sehr schönes Holzboot...Schiff hat kein Warmwasser System,Alle Schläuche an beiden Motoren erneuert.(2022) Rumpf/Seitenwände lackiert 2021,Kundendienst wurde 2021 gemacht.

Schiff wird verkauft wie es ist und steht ...mit laufenden Motoren.

BLU YACHTING
Thomas Rakers
Mediatore marittimo, C.C.I.A.A Trieste 35
Piazzetta dell Imbarcadero 51/L
I - 33053 Aprilia Marittima (UD)

USt.-ID: 03208530273
Telephone +39-348 56 822 62
info@blu-yachting.com
www.blu-yachting.com

Haftungsausschluss: Die Firma stellt die Angaben zu diesem Schiff/Boot in gutem Glauben bereit, kann aber die Richtigkeit dieser Informationen und den Zustand nicht garantieren oder gewährleisten. Käufer sollten Agenten oder Gutachter damit beauftragen, die Merkmale zu überprüfen, deren Validierung für Sie wichtig sind. Das Angebot dieses Schiffs/Boot erfolgt vorbehaltlich von vorherigem Verkauf, Preisänderung oder Rücknahme des Angebots ohne vorherige Ankündigung.

Partenocraft 37

Exposè No: 6256

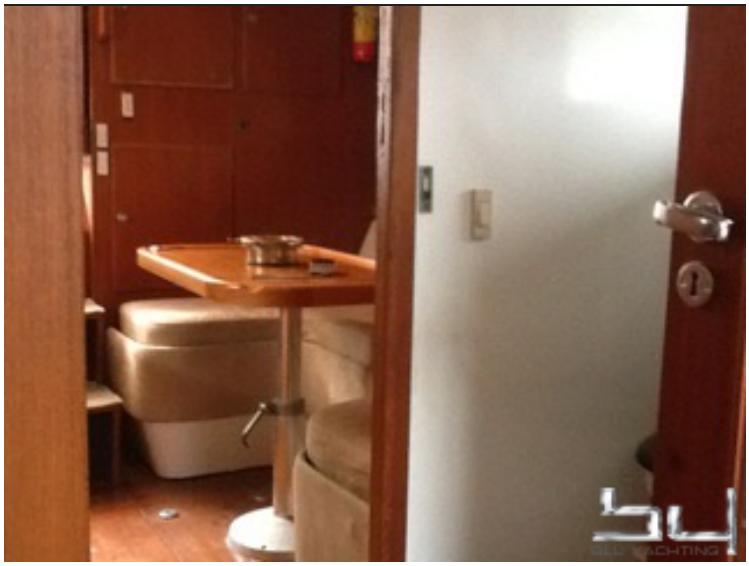

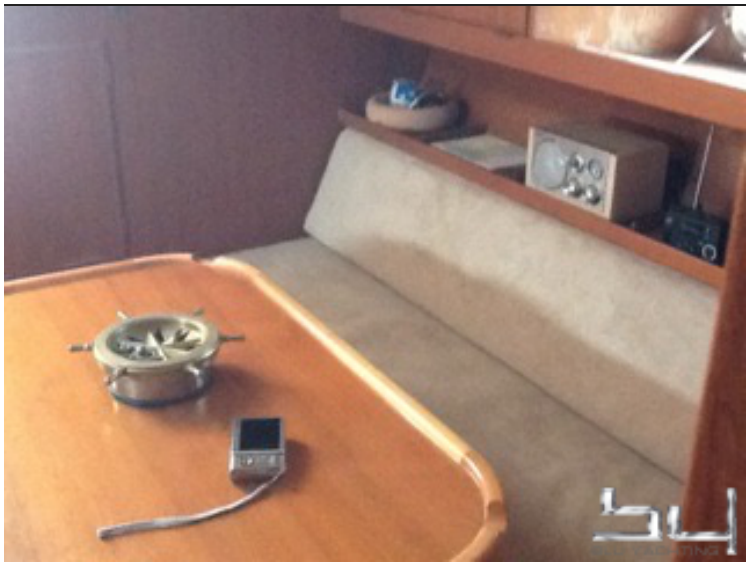

BLU YACHTING
Thomas Rakers
Mediatore marittimo, C.C.I.A.A Trieste 35
Piazzetta dell Imbarcadero 51/L
I - 33053 Aprilia Marittima (UD)

USt.-ID: 03208530273
Telephone +39-348 56 822 62
info@blu-yachting.com
www.blu-yachting.com

Haftungsausschluss: Die Firma stellt die Angaben zu diesem Schiff/Boot in gutem Glauben bereit, kann aber die Richtigkeit dieser Informationen und den Zustand nicht garantieren oder gewährleisten. Käufer sollten Agenten oder Gutachter damit beauftragen, die Merkmale zu überprüfen, deren Validierung für Sie wichtig sind. Das Angebot dieses Schiffs/Boot erfolgt vorbehaltlich von vorherigem Verkauf, Preisänderung oder Rücknahme des Angebots ohne vorherige Ankündigung.

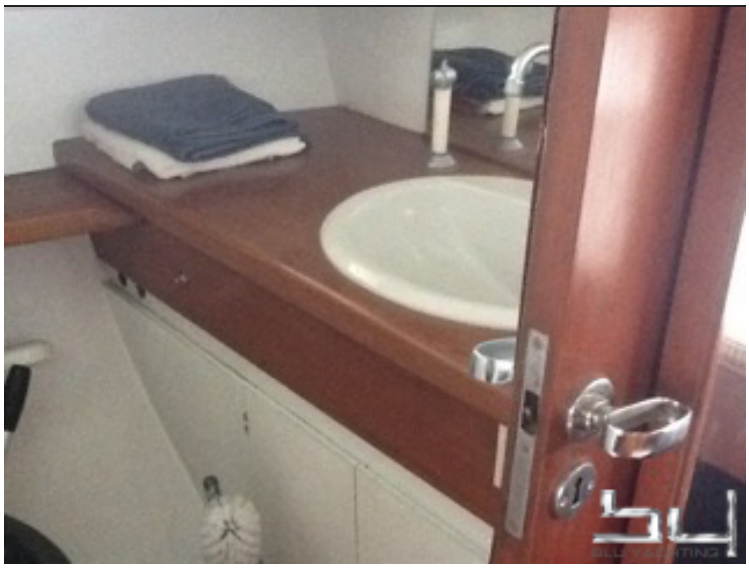

BLU YACHTING
Thomas Rakers
Mediatore marittimo, C.C.I.A.A Trieste 35
Piazzetta dell Imbarcadero 51/L
I - 33053 Aprilia Marittima (UD)

USt.-ID: 03208530273
Telephone +39-348 56 822 62
info@blu-yachting.com
www.blu-yachting.com

Haftungsausschluss: Die Firma stellt die Angaben zu diesem Schiff/Boot in gutem Glauben bereit, kann aber die Richtigkeit dieser Informationen und den Zustand nicht garantieren oder gewährleisten. Käufer sollten Agenten oder Gutachter damit beauftragen, die Merkmale zu überprüfen, deren Validierung für Sie wichtig sind. Das Angebot dieses Schiffs/Boot erfolgt vorbehaltlich von vorherigem Verkauf, Preisänderung oder Rücknahme des Angebots ohne vorherige Ankündigung.

Partenocraft 37

Exposè No: 6256

BLU YACHTING
Thomas Rakers
Mediatore marittimo, C.C.I.A.A Trieste 35
Piazzetta dell Imbarcadero 51/L
I - 33053 Aprilia Marittima (UD)

USt.-ID: 03208530273
Telephone +39-348 56 822 62
info@blu-yachting.com
www.blu-yachting.com

Haftungsausschluss: Die Firma stellt die Angaben zu diesem Schiff/Boot in gutem Glauben bereit, kann aber die Richtigkeit dieser Informationen und den Zustand nicht garantieren oder gewährleisten. Käufer sollten Agenten oder Gutachter damit beauftragen, die Merkmale zu überprüfen, deren Validierung für Sie wichtig sind. Das Angebot dieses Schiffs/Boot erfolgt vorbehaltlich von vorherigem Verkauf, Preisänderung oder Rücknahme des Angebots ohne vorherige Ankündigung.

Partenocraft 37

Exposè No: 6256

BLU YACHTING
Thomas Rakers
Mediatore marittimo, C.C.I.A.A Trieste 35
Piazzetta dell Imbarcadero 51/L
I - 33053 Aprilia Marittima (UD)

USt.-ID: 03208530273
Telephone +39-348 56 822 62
info@blu-yachting.com
www.blu-yachting.com

Haftungsausschluss: Die Firma stellt die Angaben zu diesem Schiff/Boot in gutem Glauben bereit, kann aber die Richtigkeit dieser Informationen und den Zustand nicht garantieren oder gewährleisten. Käufer sollten Agenten oder Gutachter damit beauftragen, die Merkmale zu überprüfen, deren Validierung für Sie wichtig sind. Das Angebot dieses Schiffs/Boot erfolgt vorbehaltlich von vorherigem Verkauf, Preisänderung oder Rücknahme des Angebots ohne vorherige Ankündigung.