Cayman 62 Cyber

Exposè No: 6210

Baujahr	2007
Farbe	-
Material	GFK
Motor	2 x MAN V10-1100 CR (1100 PS)
Betriebsstunden	432 h
Antriebsart	Welle
Geschwindigkeit	28 kn
Max. Geschw.	31 kn
Länge	19,61 m (64,34 ft)
Breite	5,00 m (16,40 ft)
Tiefgang	1,35 m (4,43 ft)
Gewicht	33000 kg
Treibstofftank	Diesel (3000 l)
Frischwassertank	800 l
Kabinen	3
Betten	6
Bäder	3
Liegeplatz	Aprilia Marittima (UD)

~~610.000 EUR~~

540.000 EUR

MwSt. bezahlt

zzgl. Maklercourtage

Ausstattung

Klimaanlage, Heizung, Generator, Sat, TV, Radio, CD, Gangway, GPS, Radar, Autopilot, Echolot, Microcommander, Teakdeck, Kompass, Bimini, Camper, Persenning, Flyplane, Landanschluss, Ankerwinde, Druckwasser, Heißes Wasser, Desalinator, Badeplattform, Ceran, Geschirrspüler, Kühlschrank, Wetbar, Bugstrahlruder, Heckstrahlruder, Fäkalientank, Flybridge

Beschreibung & Spezifikationen

Sehr gut | Messe

Schöne Cayman 62, VHF,Radar,GPS Plotter,Hydraulische Badeplattform, alle Verdecke Neu, Bose Sound System, Klima,Teakdeck im gesamten Aussenbereich auch auf Flybridge in sehr gutem Zustand,Seewasserentsalzer unbenutzt, Bug-Heckstrahler,MMDS Instrumente,Antifouling und Politur neu 6/2022,Motorenservice neu 6/2022. Viele sinnvolle Extras, Top Zustand

Gerne verkaufen wir auch Ihre gebrauchte Yacht. Bitte schicken Sie uns Daten und Fotos Ihrer Yacht. Volentieri vendiamo anche la Sua barca usata. Si prega di inviarci i dati e le foto della Sua barca. We sell also your used boat.

BLU YACHTING
Thomas Rakers
Mediatore marittimo, C.C.I.A.A Trieste 35
Piazzetta dell Imbarcadero 51/L
I - 33053 Aprilia Marittima (UD)

USt.-ID: 03208530273
Telephone +39-348 56 822 62
info@blu-yachting.com
www.blu-yachting.com

Haftungsausschluss: Die Firma stellt die Angaben zu diesem Schiff/Boot in gutem Glauben bereit, kann aber die Richtigkeit dieser Informationen und den Zustand nicht garantieren oder gewährleisten. Käufer sollten Agenten oder Gutachter damit beauftragen, die Merkmale zu überprüfen, deren Validierung für Sie wichtig sind. Das Angebot dieses Schiffs/Boot erfolgt vorbehaltlich von vorherigem Verkauf, Preisänderung oder Rücknahme des Angebots ohne vorherige Ankündigung.

Cayman 62 Cyber

Exposè No: 6210

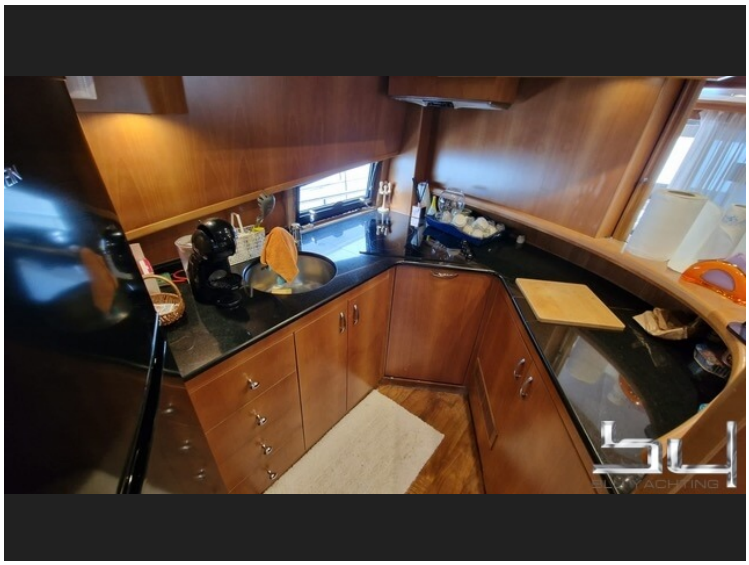

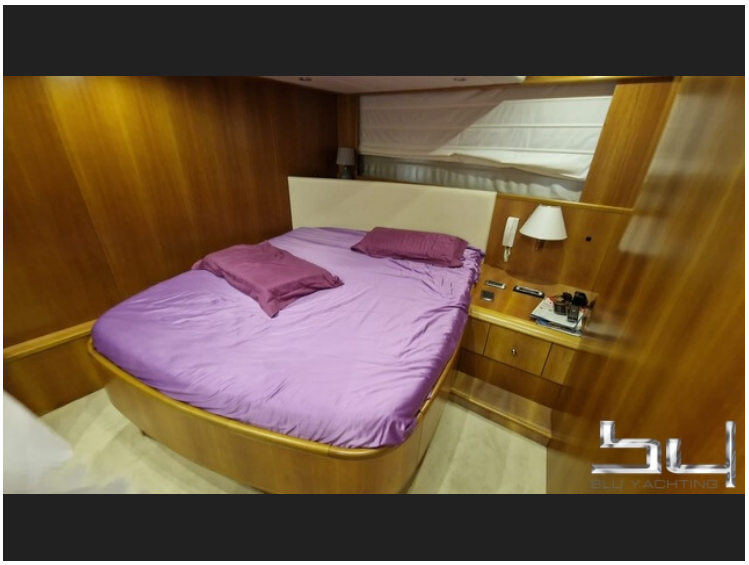

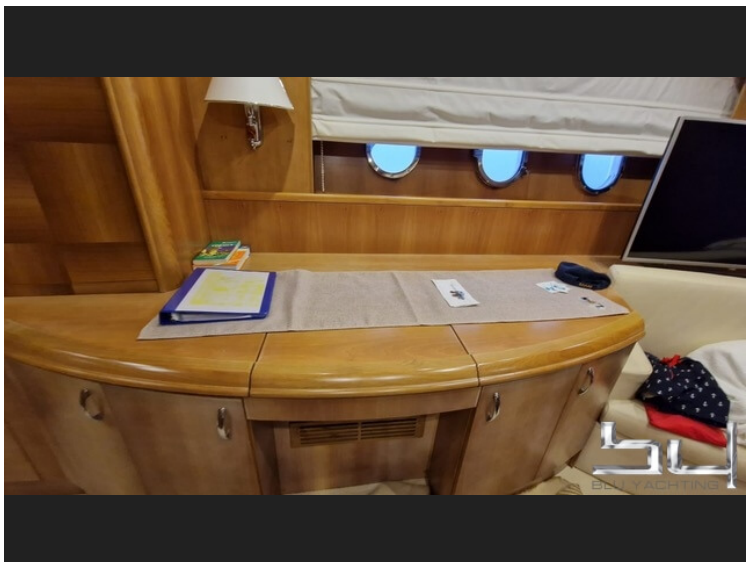

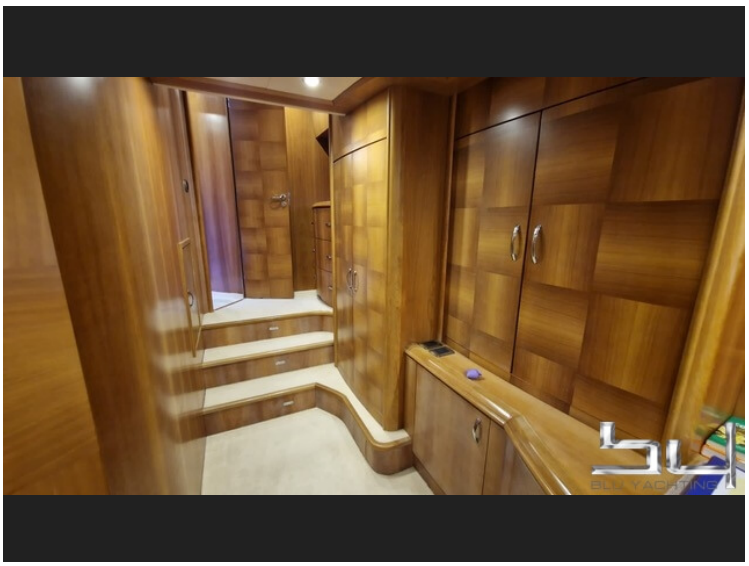

BLU YACHTING
Thomas Rakers
Mediatore marittimo, C.C.I.A.A Trieste 35
Piazzetta dell Imbarcadero 51/L
I - 33053 Aprilia Marittima (UD)

USt.-ID: 03208530273
Telephone +39-348 56 822 62
info@blu-yachting.com
www.blu-yachting.com

Haftungsausschluss: Die Firma stellt die Angaben zu diesem Schiff/Boot in gutem Glauben bereit, kann aber die Richtigkeit dieser Informationen und den Zustand nicht garantieren oder gewährleisten. Käufer sollten Agenten oder Gutachter damit beauftragen, die Merkmale zu überprüfen, deren Validierung für Sie wichtig sind. Das Angebot dieses Schiffs/Boot erfolgt vorbehaltlich von vorherigem Verkauf, Preisänderung oder Rücknahme des Angebots ohne vorherige Ankündigung.

Cayman 62 Cyber

Exposè No: 6210

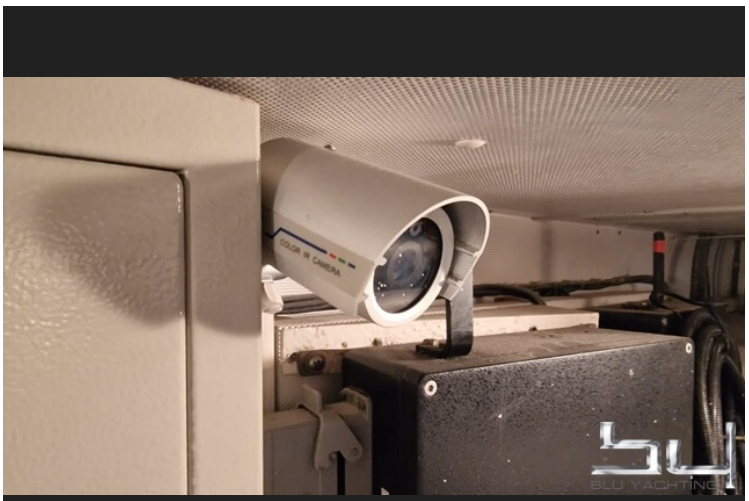

BLU YACHTING
Thomas Rakers
Mediatore marittimo, C.C.I.A.A Trieste 35
Piazzetta dell Imbarcadero 51/L
I - 33053 Aprilia Marittima (UD)

USt.-ID: 03208530273
Telephone +39-348 56 822 62
info@blu-yachting.com
www.blu-yachting.com

Haftungsausschluss: Die Firma stellt die Angaben zu diesem Schiff/Boot in gutem Glauben bereit, kann aber die Richtigkeit dieser Informationen und den Zustand nicht garantieren oder gewährleisten. Käufer sollten Agenten oder Gutachter damit beauftragen, die Merkmale zu überprüfen, deren Validierung für Sie wichtig sind. Das Angebot dieses Schiffs/Boot erfolgt vorbehaltlich von vorherigem Verkauf, Preisänderung oder Rücknahme des Angebots ohne vorherige Ankündigung.

Cayman 62 Cyber

Exposè No: 6210

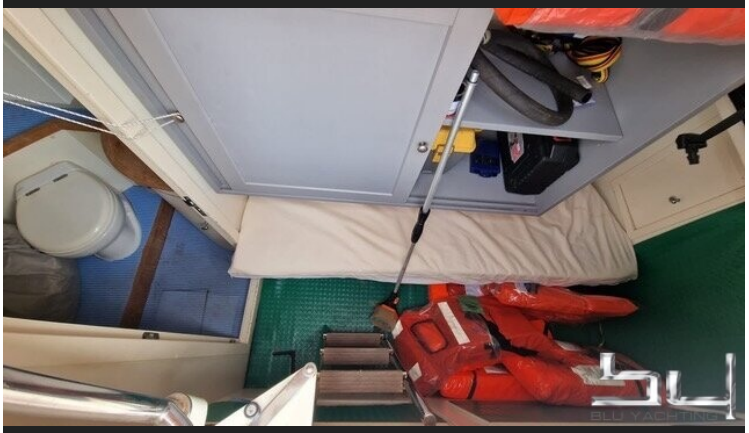

BLU YACHTING
Thomas Rakers
Mediatore marittimo, C.C.I.A.A Trieste 35
Piazzetta dell Imbarcadero 51/L
I - 33053 Aprilia Marittima (UD)

USt.-ID: 03208530273
Telephone +39-348 56 822 62
info@blu-yachting.com
www.blu-yachting.com

Haftungsausschluss: Die Firma stellt die Angaben zu diesem Schiff/Boot in gutem Glauben bereit, kann aber die Richtigkeit dieser Informationen und den Zustand nicht garantieren oder gewährleisten. Käufer sollten Agenten oder Gutachter damit beauftragen, die Merkmale zu überprüfen, deren Validierung für Sie wichtig sind. Das Angebot dieses Schiffs/Boot erfolgt vorbehaltlich von vorherigem Verkauf, Preisänderung oder Rücknahme des Angebots ohne vorherige Ankündigung.

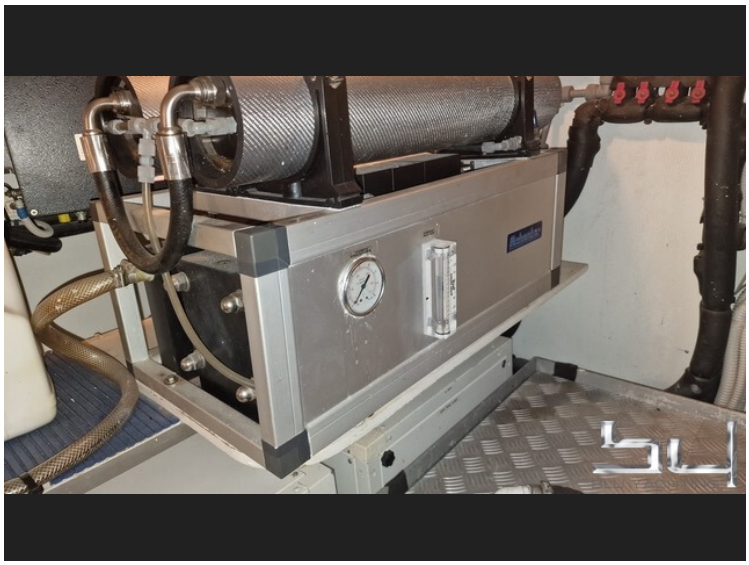

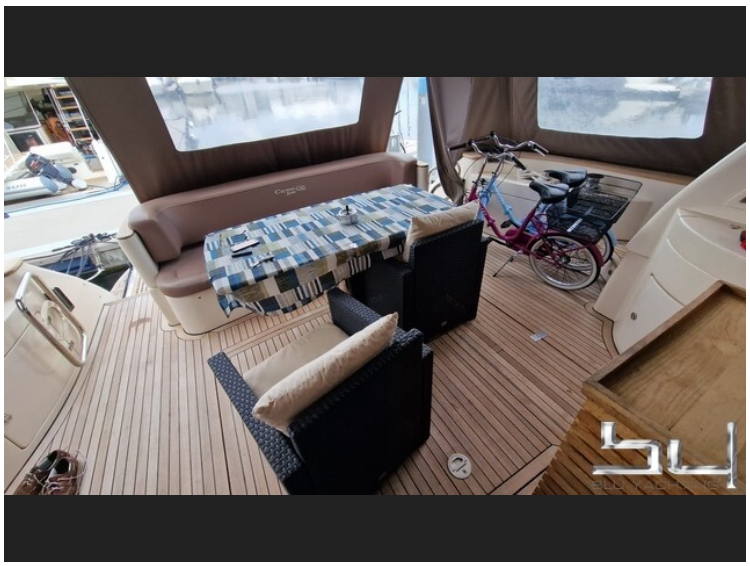

BLU YACHTING
Thomas Rakers
Mediatore marittimo, C.C.I.A.A Trieste 35
Piazzetta dell Imbarcadero 51/L
I - 33053 Aprilia Marittima (UD)

USt.-ID: 03208530273
Telephone +39-348 56 822 62
info@blu-yachting.com
www.blu-yachting.com

Haftungsausschluss: Die Firma stellt die Angaben zu diesem Schiff/Boot in gutem Glauben bereit, kann aber die Richtigkeit dieser Informationen und den Zustand nicht garantieren oder gewährleisten. Käufer sollten Agenten oder Gutachter damit beauftragen, die Merkmale zu überprüfen, deren Validierung für Sie wichtig sind. Das Angebot dieses Schiffs/Boot erfolgt vorbehaltlich von vorherigem Verkauf, Preisänderung oder Rücknahme des Angebots ohne vorherige Ankündigung.

Cayman 62 Cyber

Exposè No: 6210

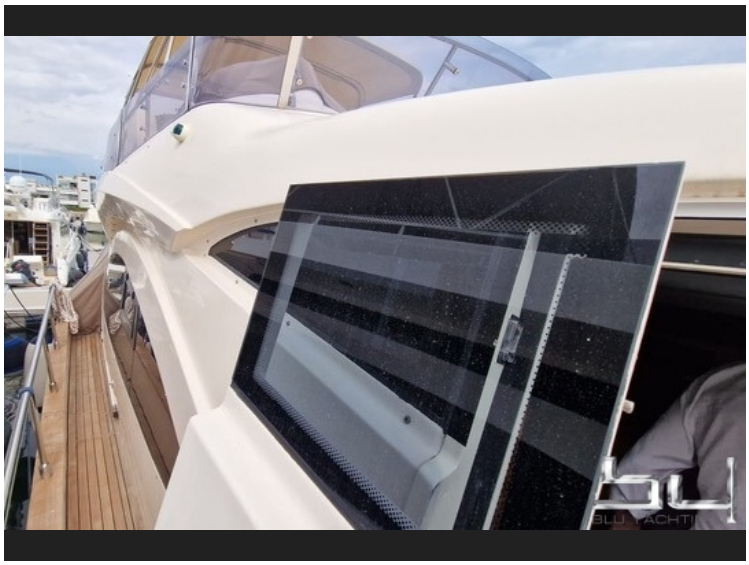

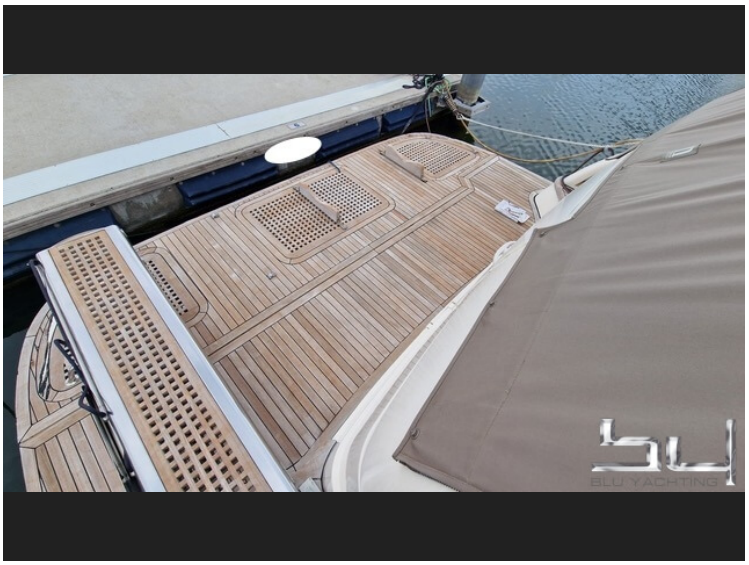

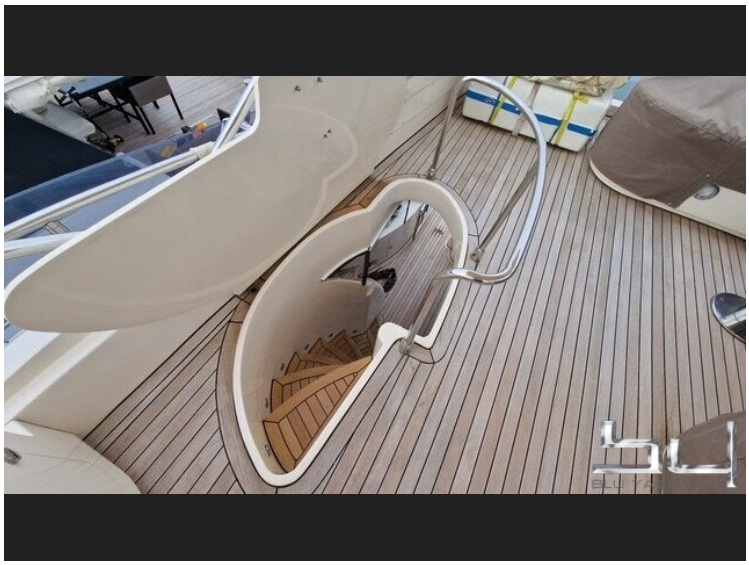

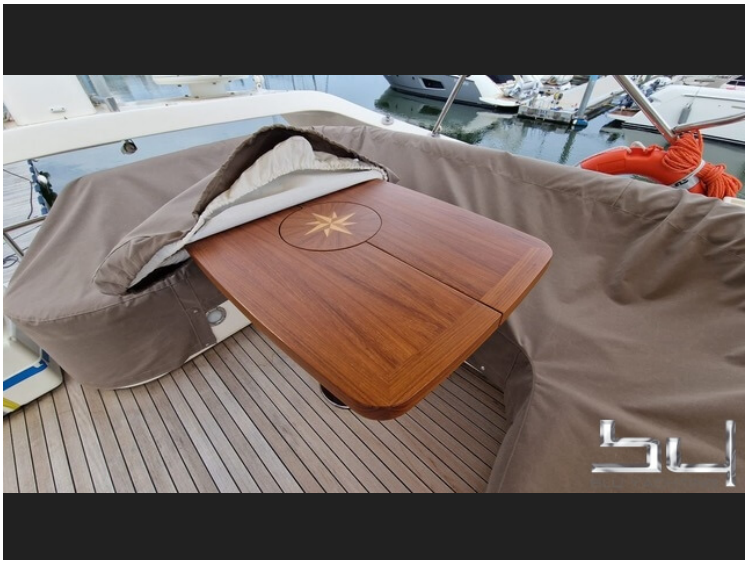

BLU YACHTING
Thomas Rakers
Mediatore marittimo, C.C.I.A.A Trieste 35
Piazzetta dell Imbarcadero 51/L
I - 33053 Aprilia Marittima (UD)

USt.-ID: 03208530273
Telephone +39-348 56 822 62
info@blu-yachting.com
www.blu-yachting.com

Haftungsausschluss: Die Firma stellt die Angaben zu diesem Schiff/Boot in gutem Glauben bereit, kann aber die Richtigkeit dieser Informationen und den Zustand nicht garantieren oder gewährleisten. Käufer sollten Agenten oder Gutachter damit beauftragen, die Merkmale zu überprüfen, deren Validierung für Sie wichtig sind. Das Angebot dieses Schiffs/Boot erfolgt vorbehaltlich von vorherigem Verkauf, Preisänderung oder Rücknahme des Angebots ohne vorherige Ankündigung.